

HAUTCHARAGE

Lotissement "Grand Duc Jean"

MAISON UNIFAMILIALE LOT N°28



A+ Classe de performance énergétique B A+

NEARLY ZERO ENERGY BUILDING (NZEB)

468820-400 |

Février 2024

ML
MAISONS LOGINTER

E2ARCHITECTURE
écologie & énergie

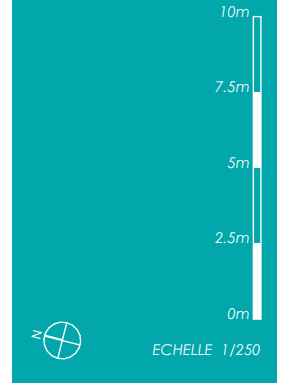

IMPLANTATION

SURFACES :

terrain :	6.28 ares
habitable :	± 159 m²
non-habitable :	± 10 m²
non-chauffée :	± 38 m²

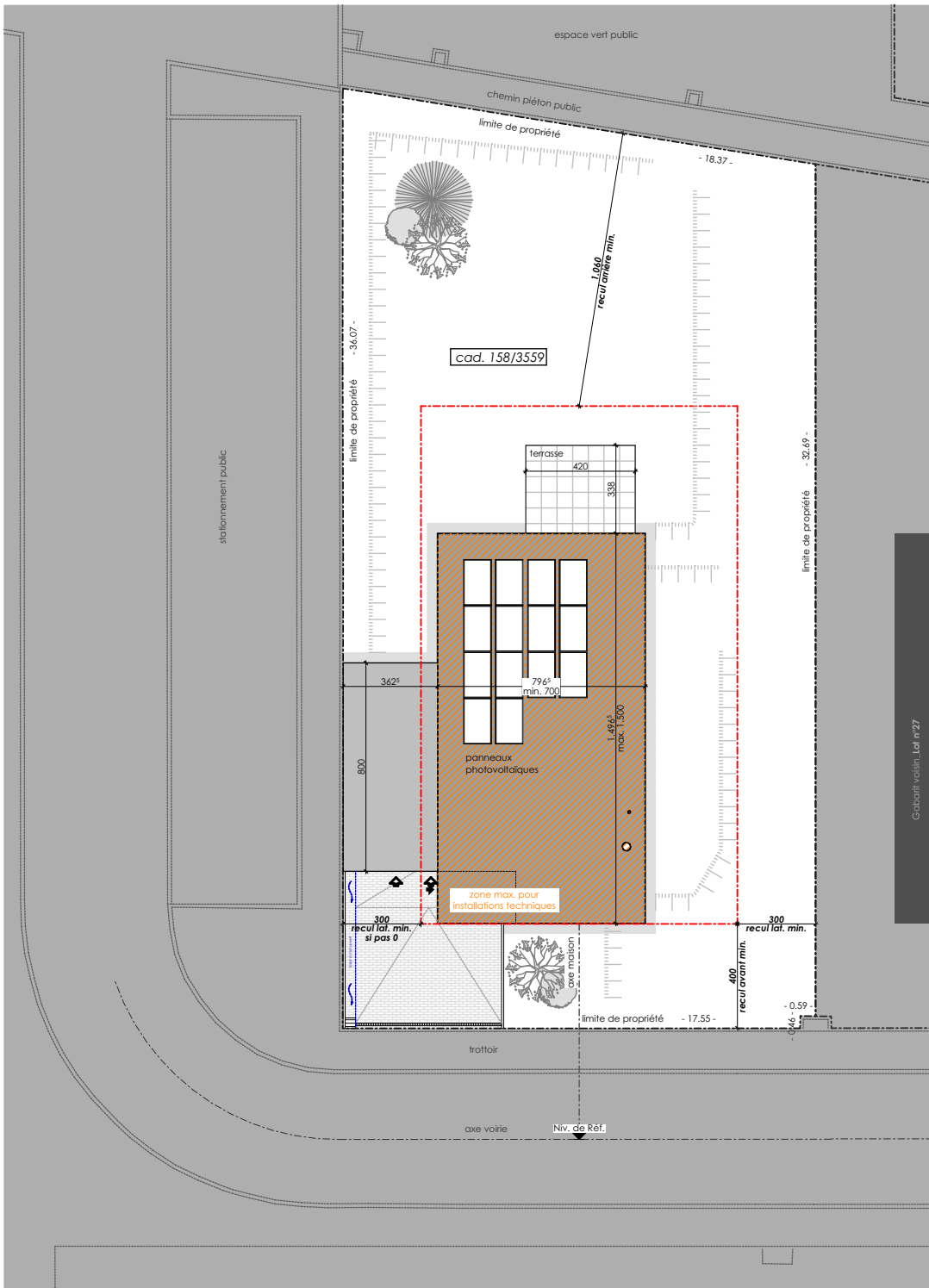



REZ-DE-CHAUSSÉE

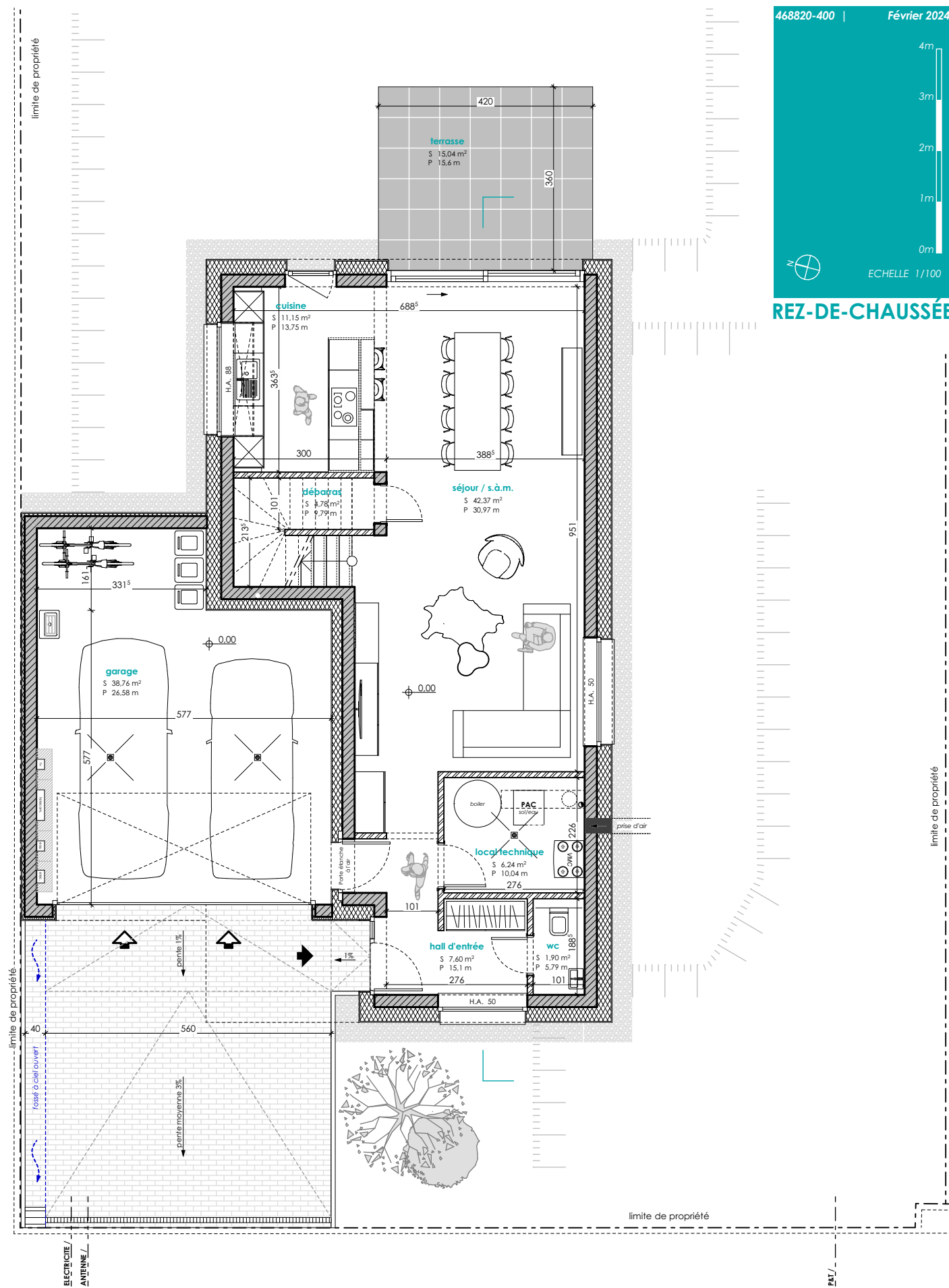

limite de propriété

limite de propriété

ELECTRICITE / ANTENNE

EST



ECHELLE 1/100

ETAGE 01

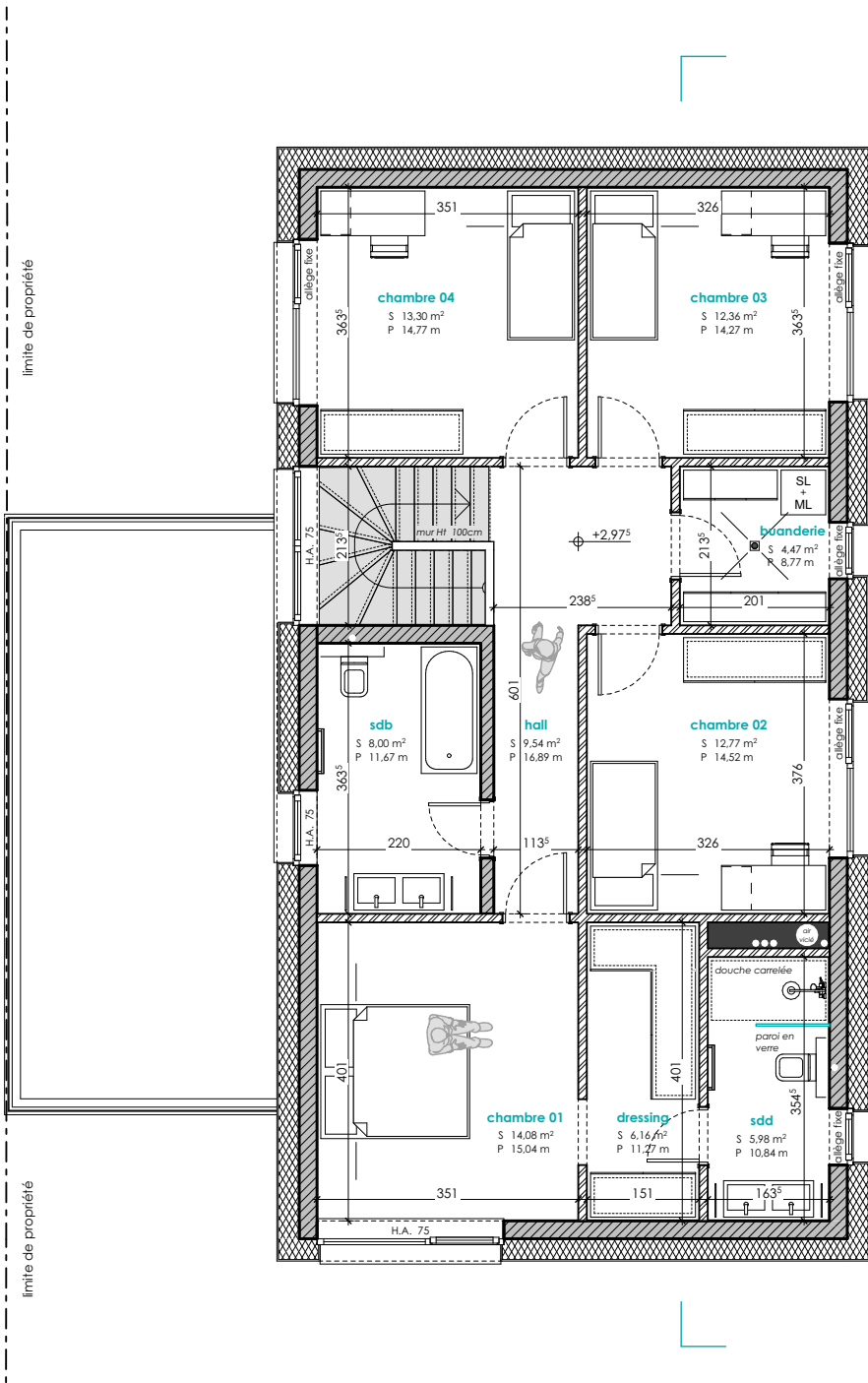



ECHELLE 1/200

COUPE DE PRINCIPE



PERSPECTIVE 3D



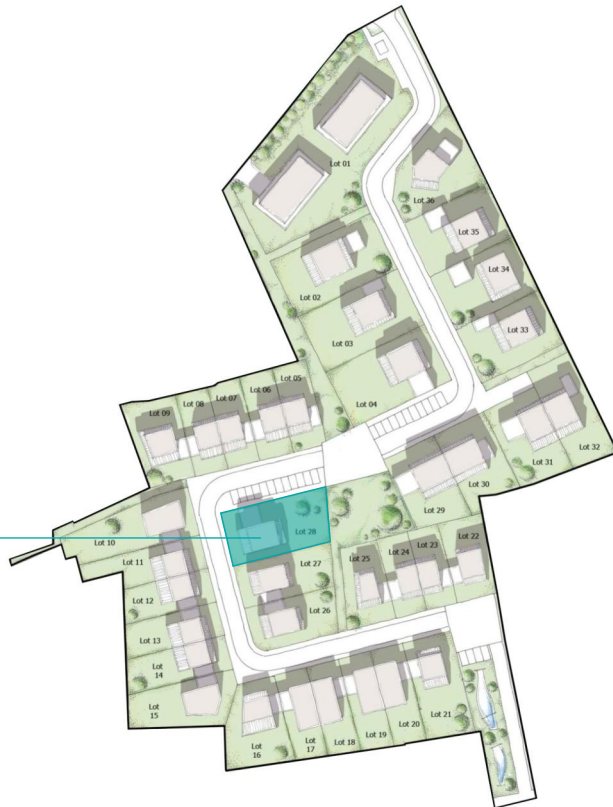

E2ARCHITECTURE
écologie & énergie



REMARQUE :

Le projet actuel est établi sur base d'un PAP.
Il vous est proposé sous réserve d'autorisation communale.
La représentation du terrain et des images 3D n'est qu'indicative.

D'éventuelles modifications ne nécessiteront pas d'accord préalable de la part de l'acquéreur.

NB : Le maître d'œuvre conserve la propriété intellectuelle et artistique de son œuvre

