

# HAUTCHARAGE

Lotissement "Grand Duc Jean"

MAISON UNIFAMILIALE JUMELÉE GARAGE LOT N° 09



A Classe de performance énergétique B A+

NEARLY ZERO ENERGY BUILDING (NZEB)

467920-400A | Septembre 2023

ML  
MAISONS LOGINTER

E2ARCHITECTURE  
écologie & énergie

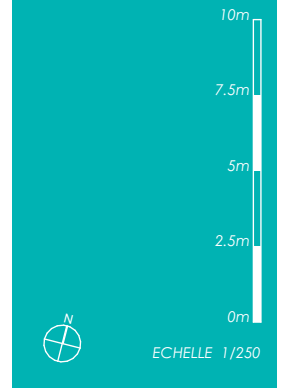

## IMPLANTATION

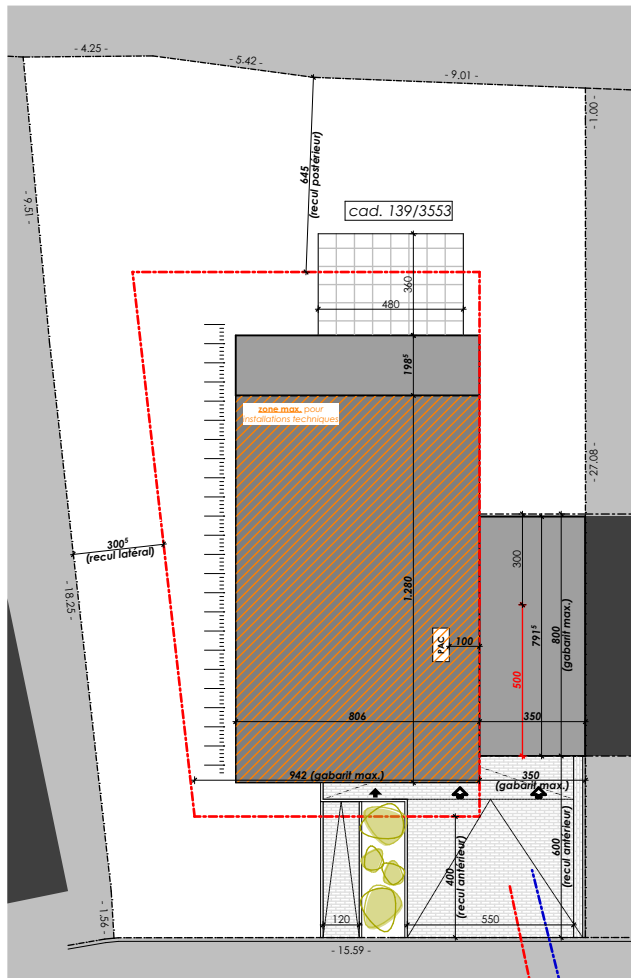

### SURFACES :

terrain :	<b>4.89 ares</b>
habitable :	<b>± 149 m<sup>2</sup></b>
non-habitable :	<b>± 8 m<sup>2</sup></b>
non-chauffée :	<b>± 39 m<sup>2</sup></b>



ECHELLE 1/100

REZ-DE-CHAUSSÉE

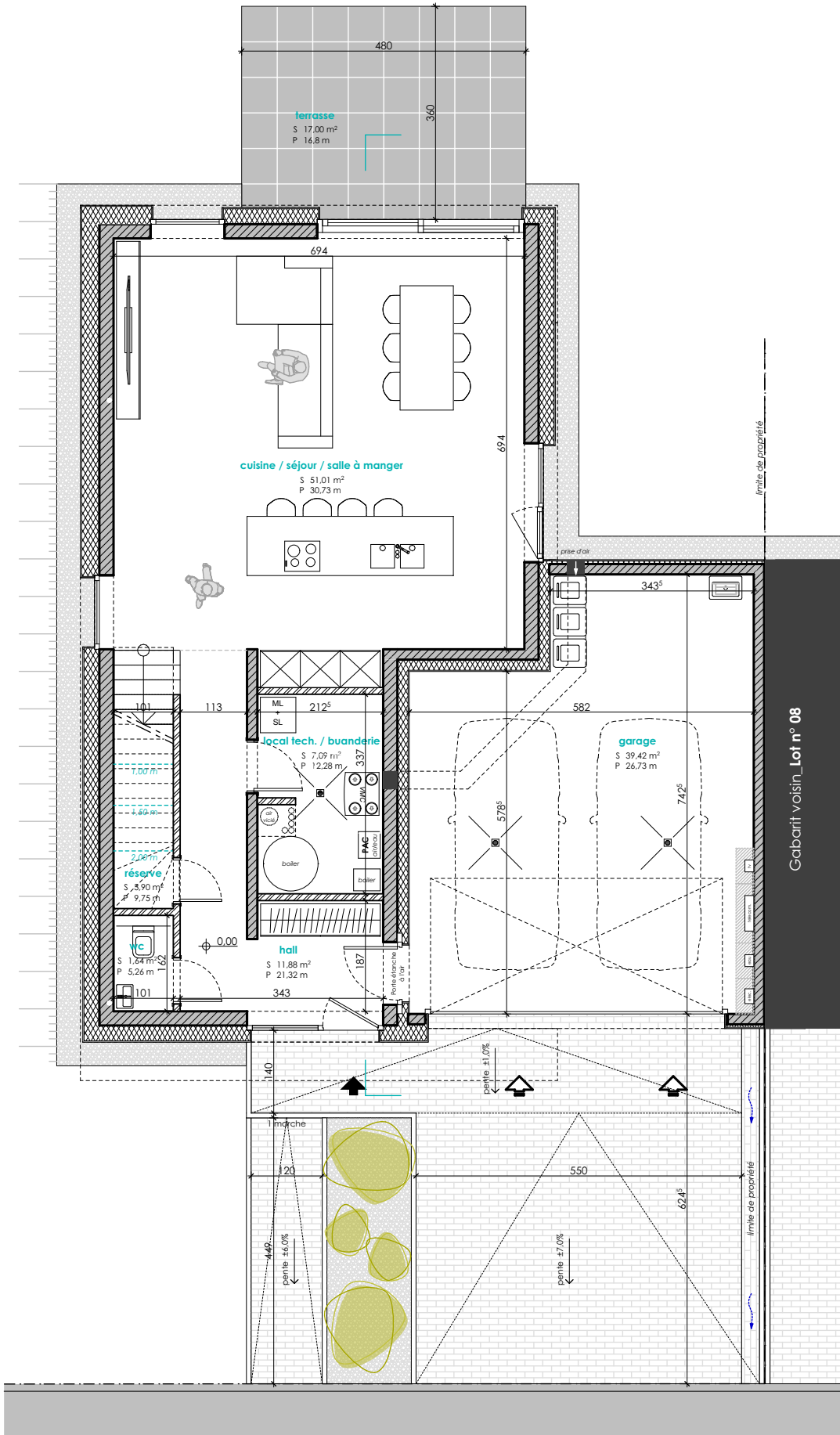



ECHELLE 1/100

ETAGE 01

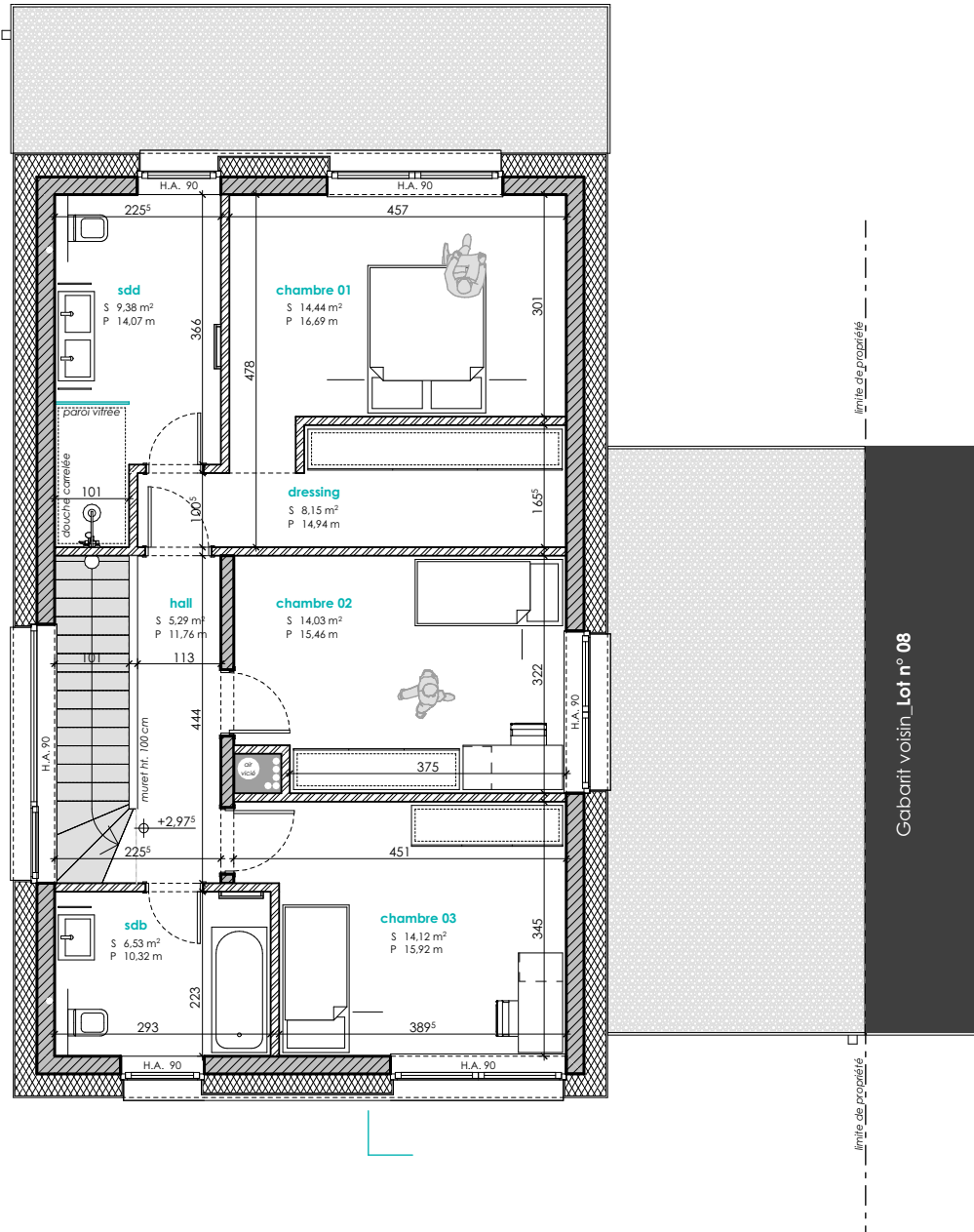



ECHELLE 1/200

## COUPE DE PRINCIPE

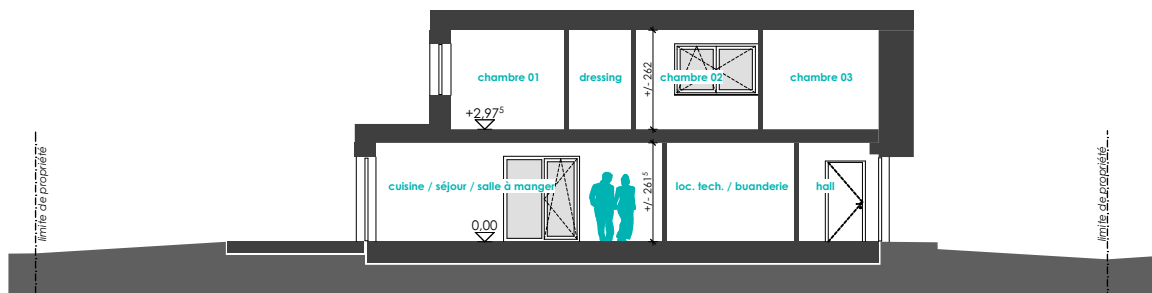

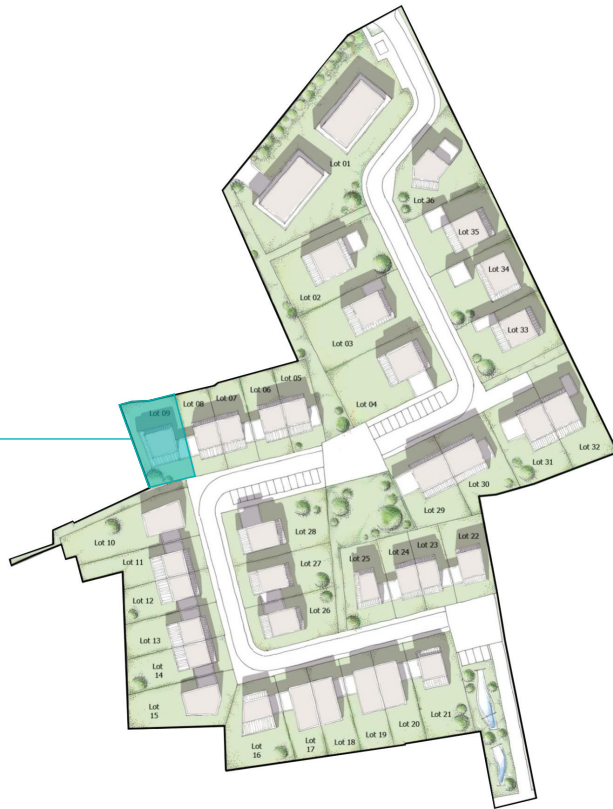

E2ARCHITECTURE  
écologie & énergie

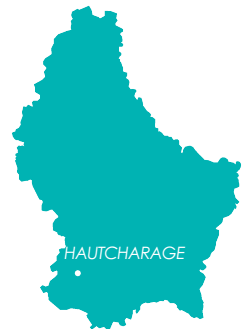

**REMARQUE :**

Le projet actuel est établi sur base d'un PAP.  
Il vous est proposé sous réserve d'autorisation communale.  
La représentation du terrain et des images 3D n'est qu'indicative.

D'éventuelles modifications ne nécessiteront pas d'accord préalable de la part de l'acquéreur.

**NB :** Le maître d'œuvre conserve la propriété intellectuelle et artistique de son œuvre

