

# MENS DORF

Lotissement "OB DEN HOEHLERCHEN"

MAISON UNIFAMILIALE JUMELÉE GARAGE LOT N°08



A Classe de performance énergétique B A+

NEARLY ZERO ENERGY BUILDING (NZEB)

M477221-400B | Novembre 2024

ML

MAISONS LOGINTER

E2ARCHITECTURE  
écologie & énergie



ECHELLE 1/200

## IMPLANTATION

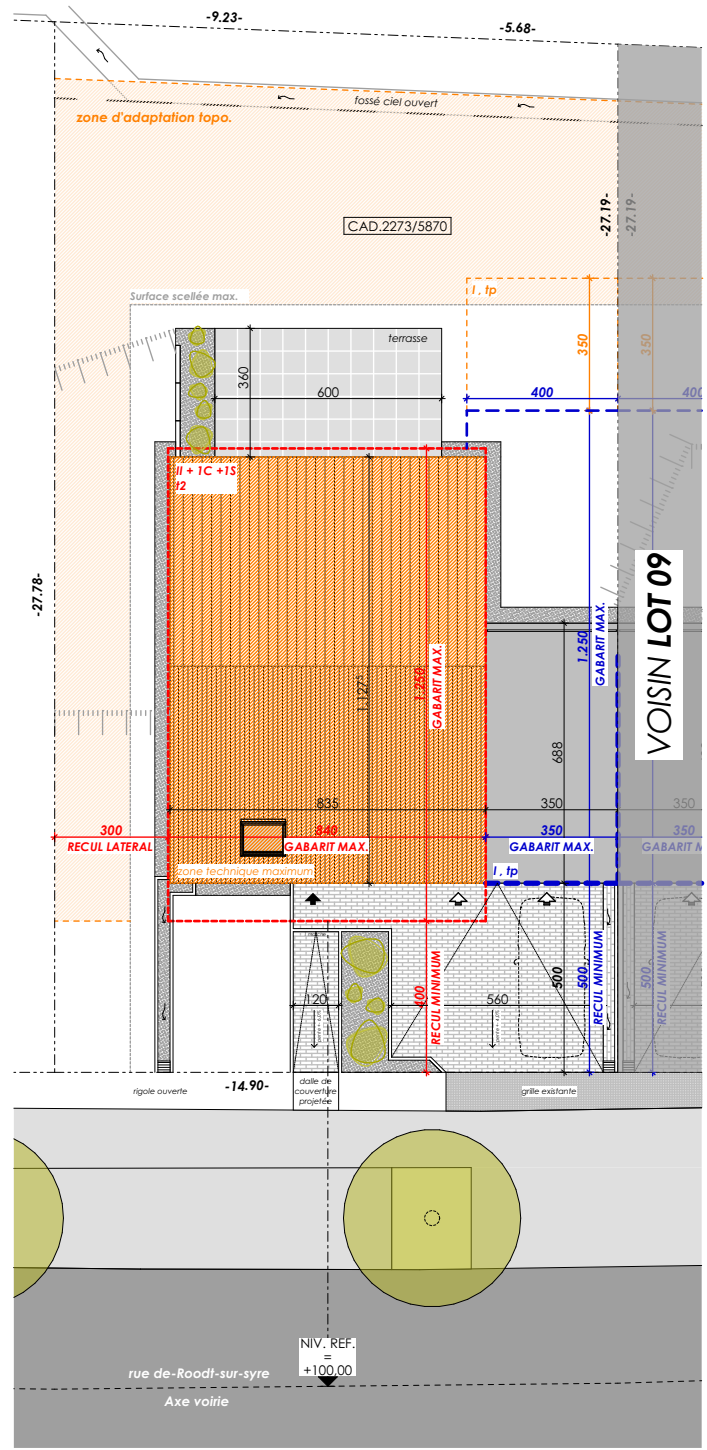

### SURFACES :

terrain :	<b>4.10 ares</b>
habitable :	<b>± 170 m<sup>2</sup></b>
non-habitable	<b>± 64 m<sup>2</sup></b>
non-chauffée :	<b>± 33 m<sup>2</sup></b>



ECHELLE 1/100

REZ-DE-CHAUSSÉE

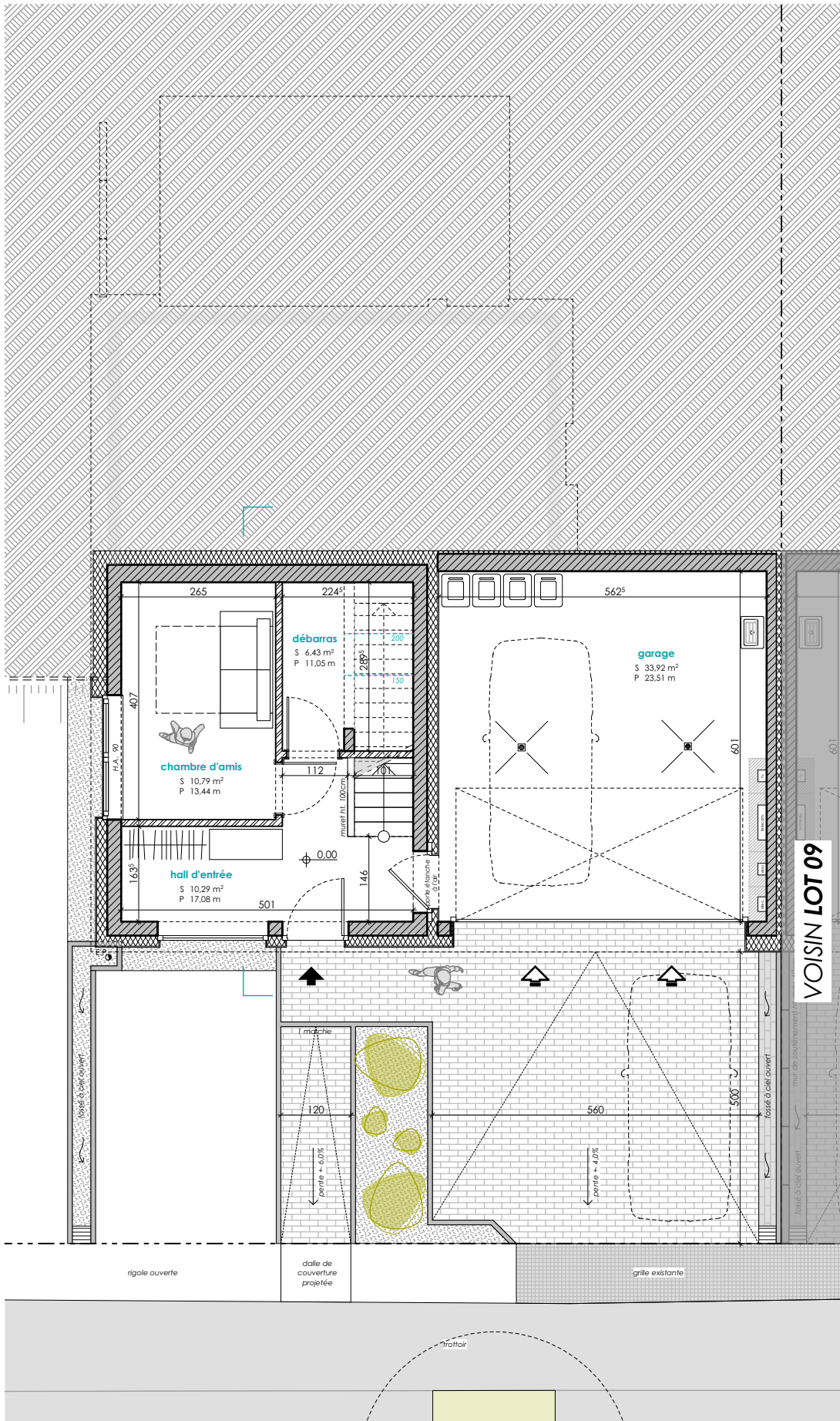

VOISIN LOT 09



ECHELLE 1/100

# REZ-DE-JARDIN

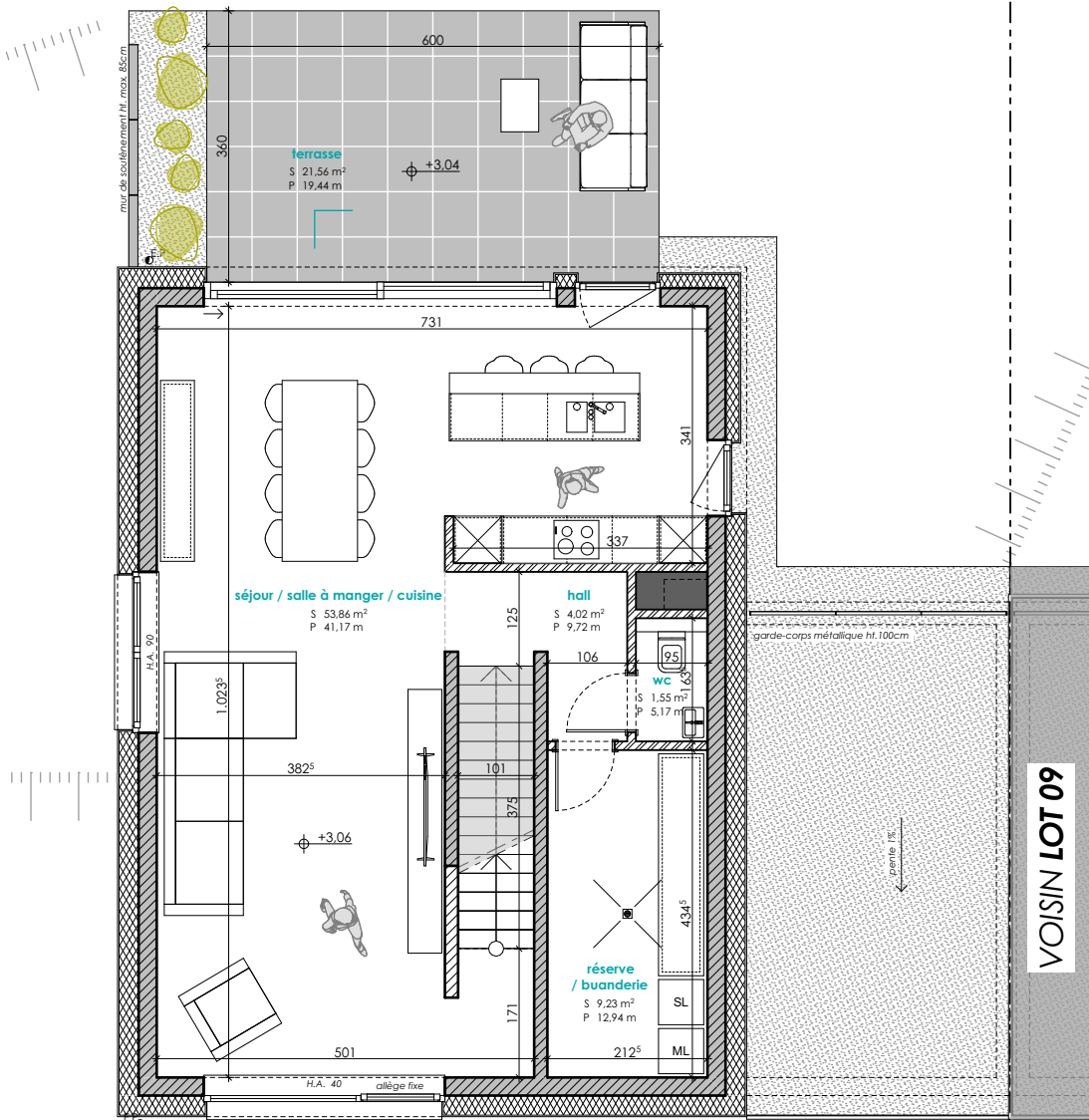



ECHELLE 1/100

ETAGE 01

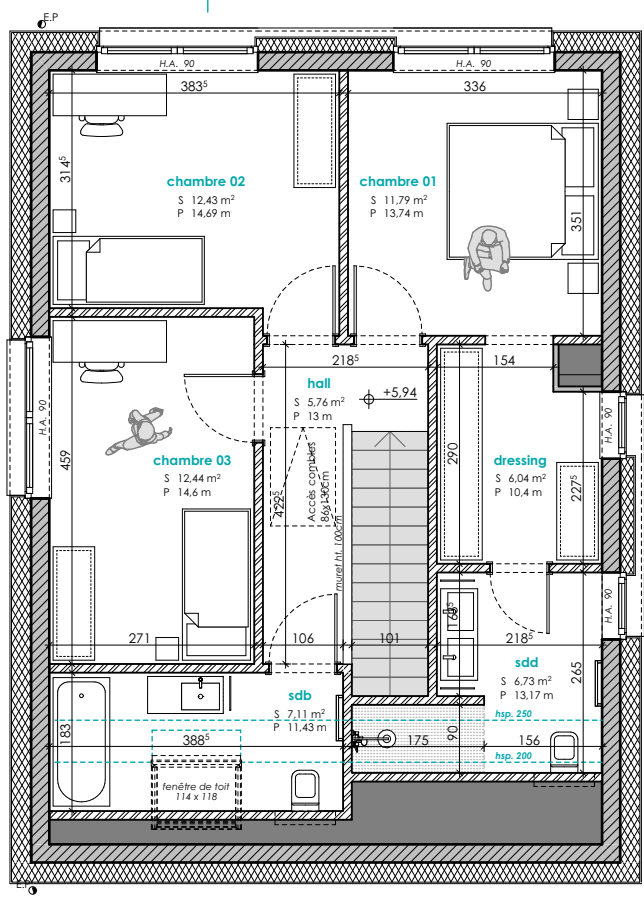



ECHELLE 1/100

COMBLES

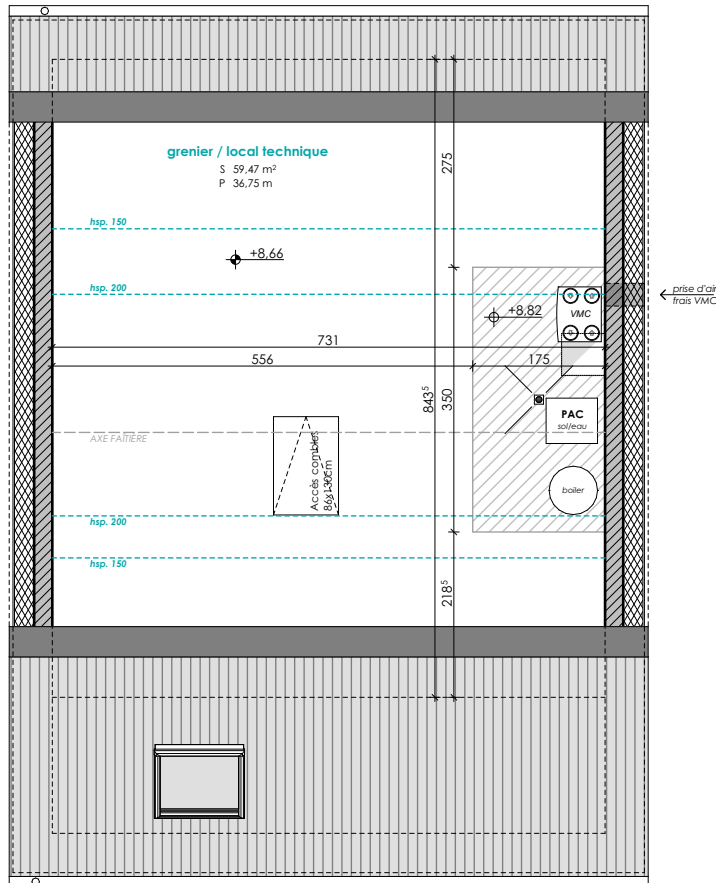



ECHELLE 1/200

### COUPE DE PRINCIPLE

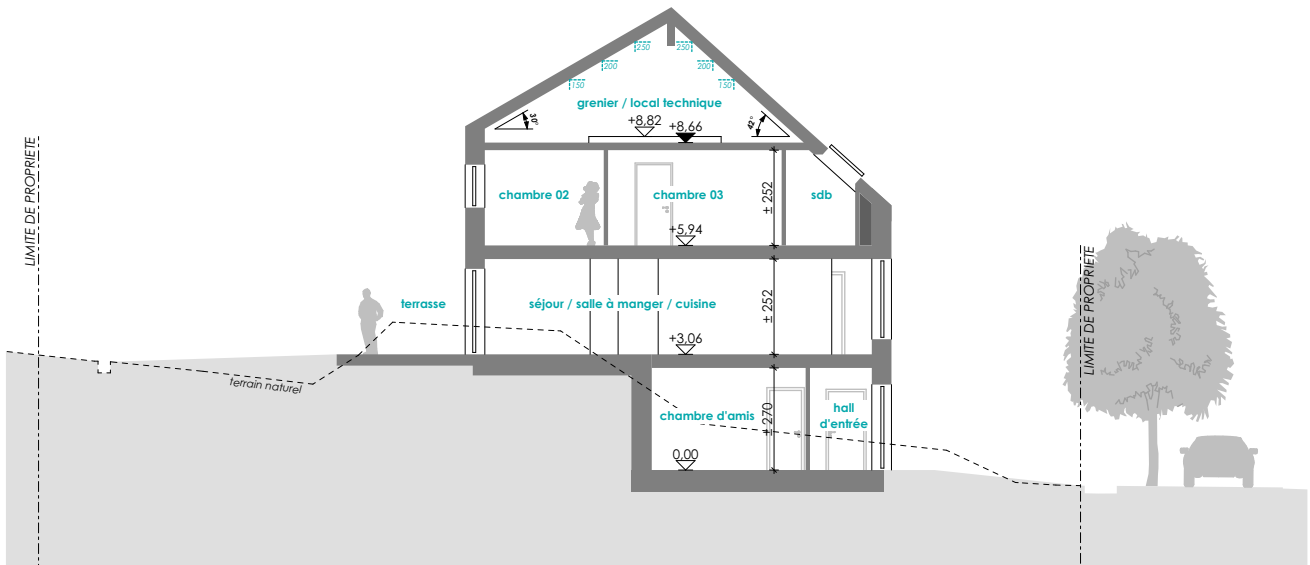

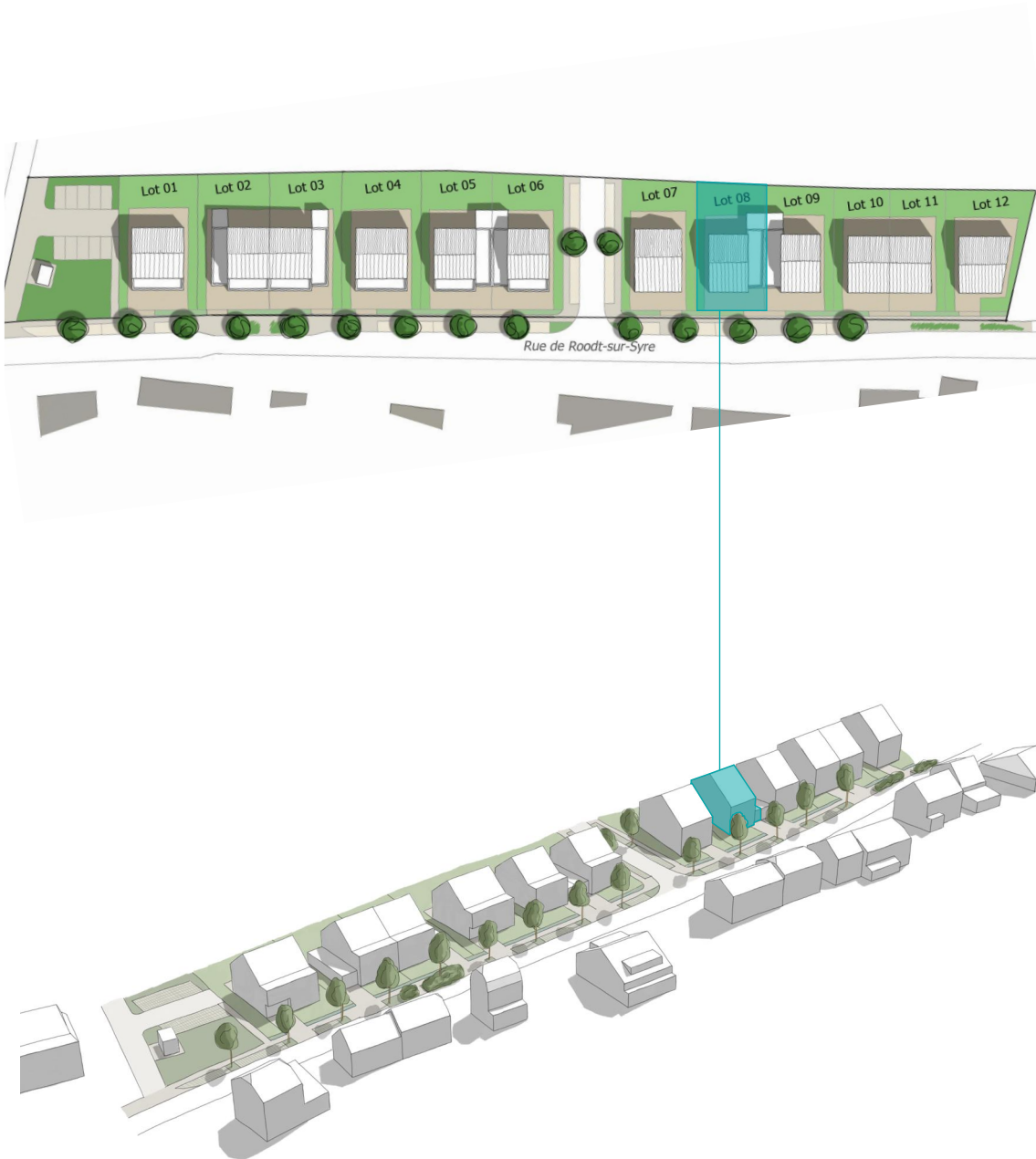

E2ARCHITECTURE  
écologie & énergie



**REMARQUE :**

Le projet actuel est établi sur base d'un PAP.  
Il vous est proposé sous réserve d'autorisation communale.  
La représentation du terrain et des images 3D n'est qu'indicative.

D'éventuelles modifications ne nécessiteront pas d'accord préalable de la part de l'acquéreur.

**NB :** Le maître d'œuvre conserve la propriété intellectuelle et artistique de son œuvre

