

ERPELDANGE-SUR-SÛRE

Lotissement " *In der Mittelsten Gewinn* "

MAISON UNIFAMILIALE JUMELÉE **LOT N° 4A.4**



A+ Classe de performance énergétique A A+

NEARLY ZERO ENERGY BUILDING (NZEB)

480122-400B | Septembre 2023

ML

MAISONS LOGINTER

E2ARCHITECTURE
écologie & énergie

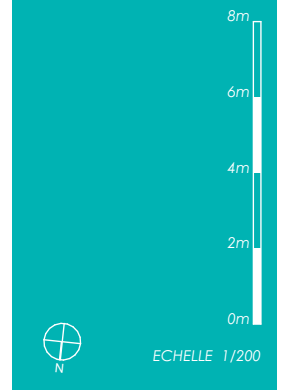

IMPLANTATION

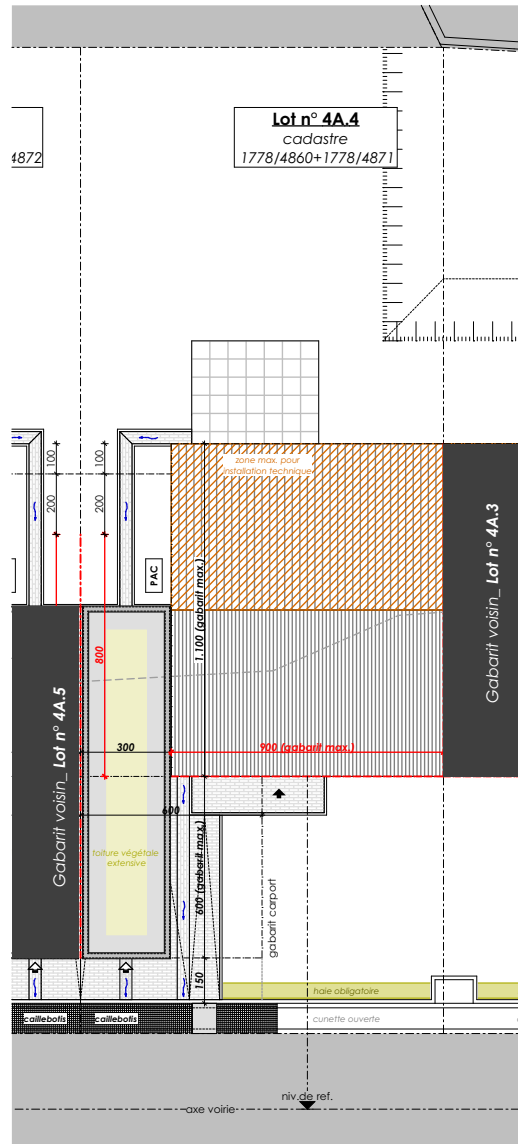

SURFACES :

terrain :	3,91 ares
habitable :	± 146 m²
non-habitable :	± 54 m²
combles aménageables :	± 40 m²
carport :	± 33 m²



ECHELLE 1/100

REZ-DE-CHAUSSÉE

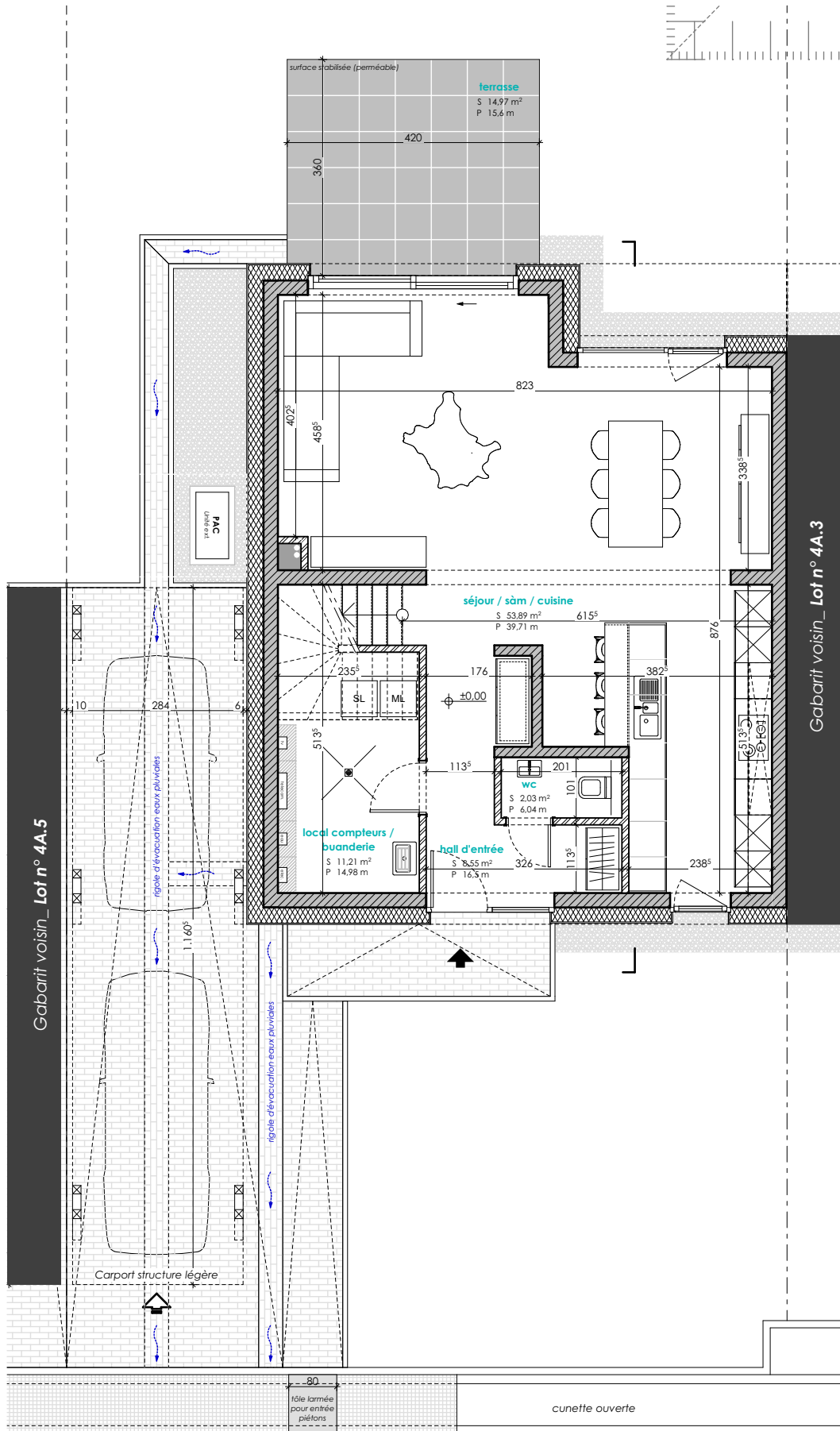



ECHELLE 1/100

ETAGE 01

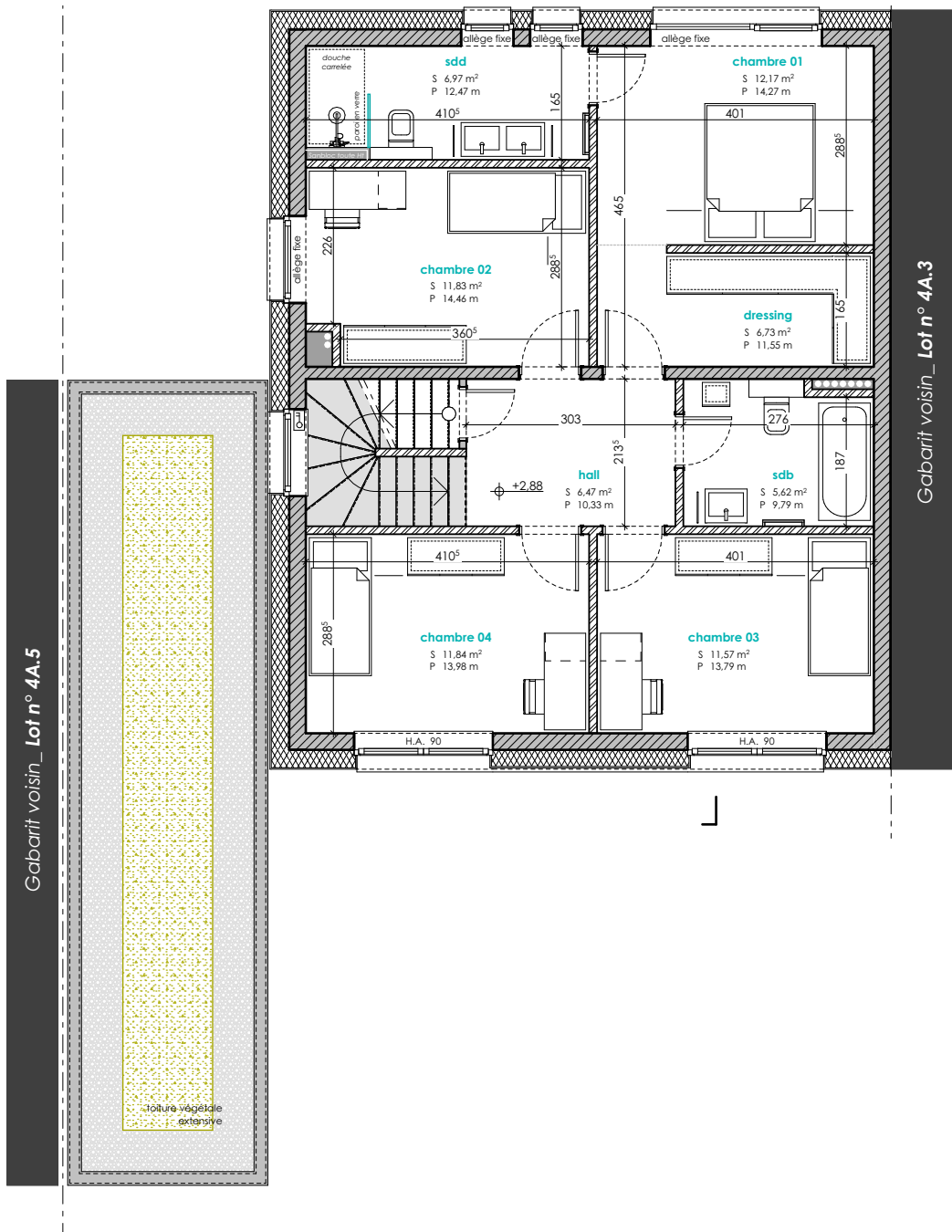

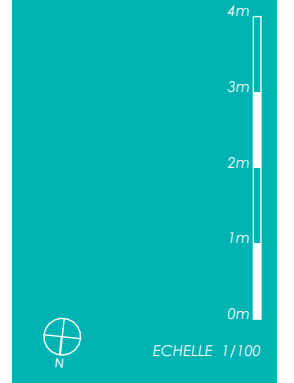

ETAGE 02

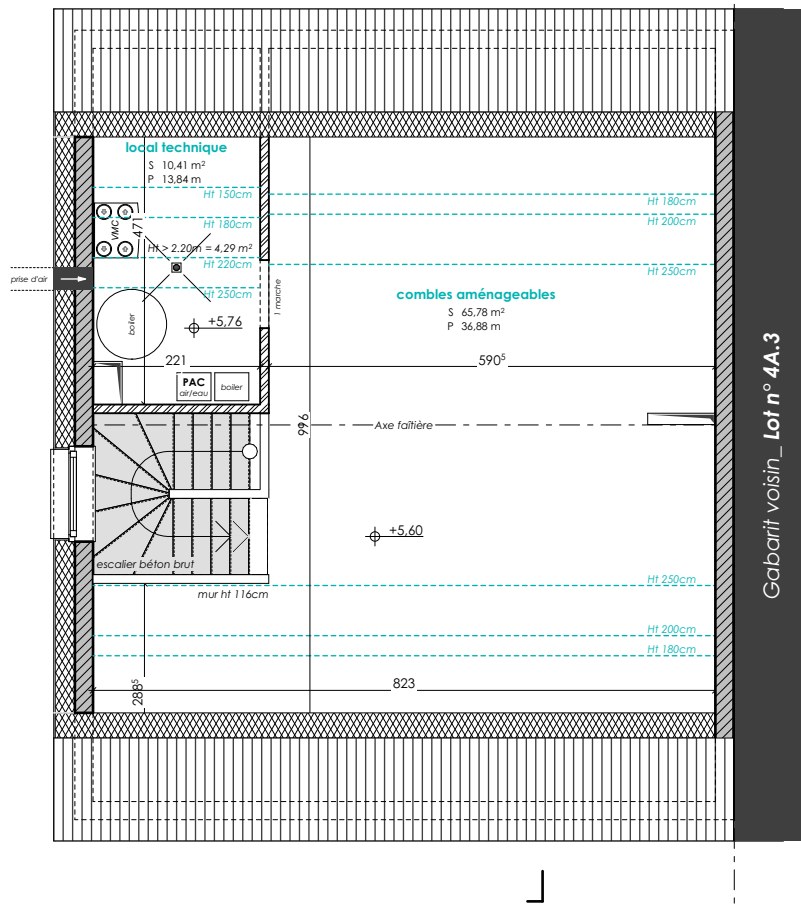



ECHELLE 1/200

COUPE DE PRINCIPE

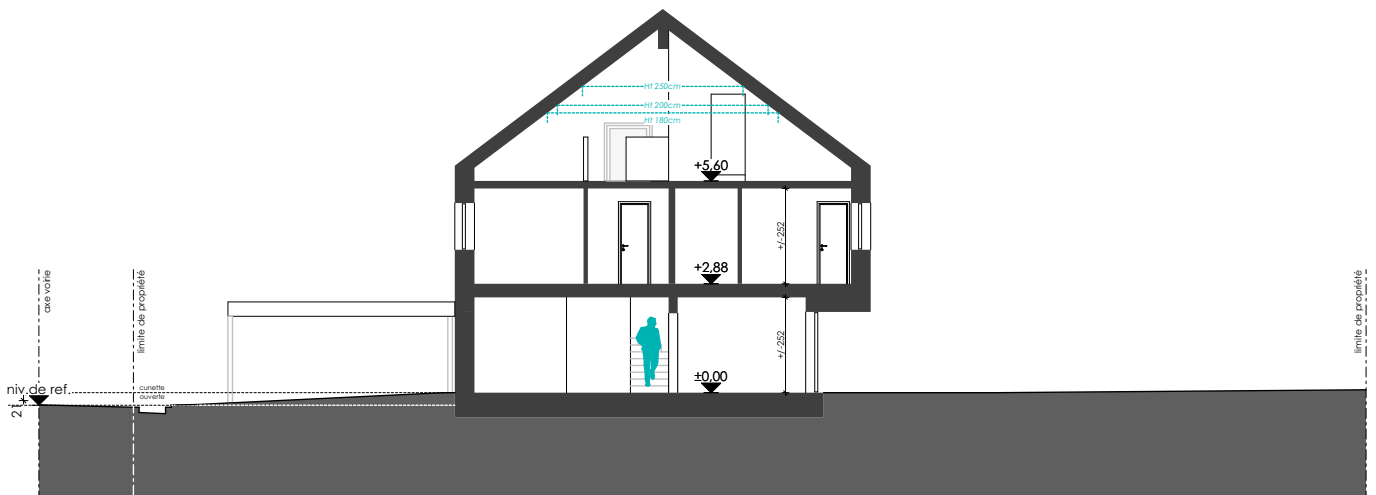

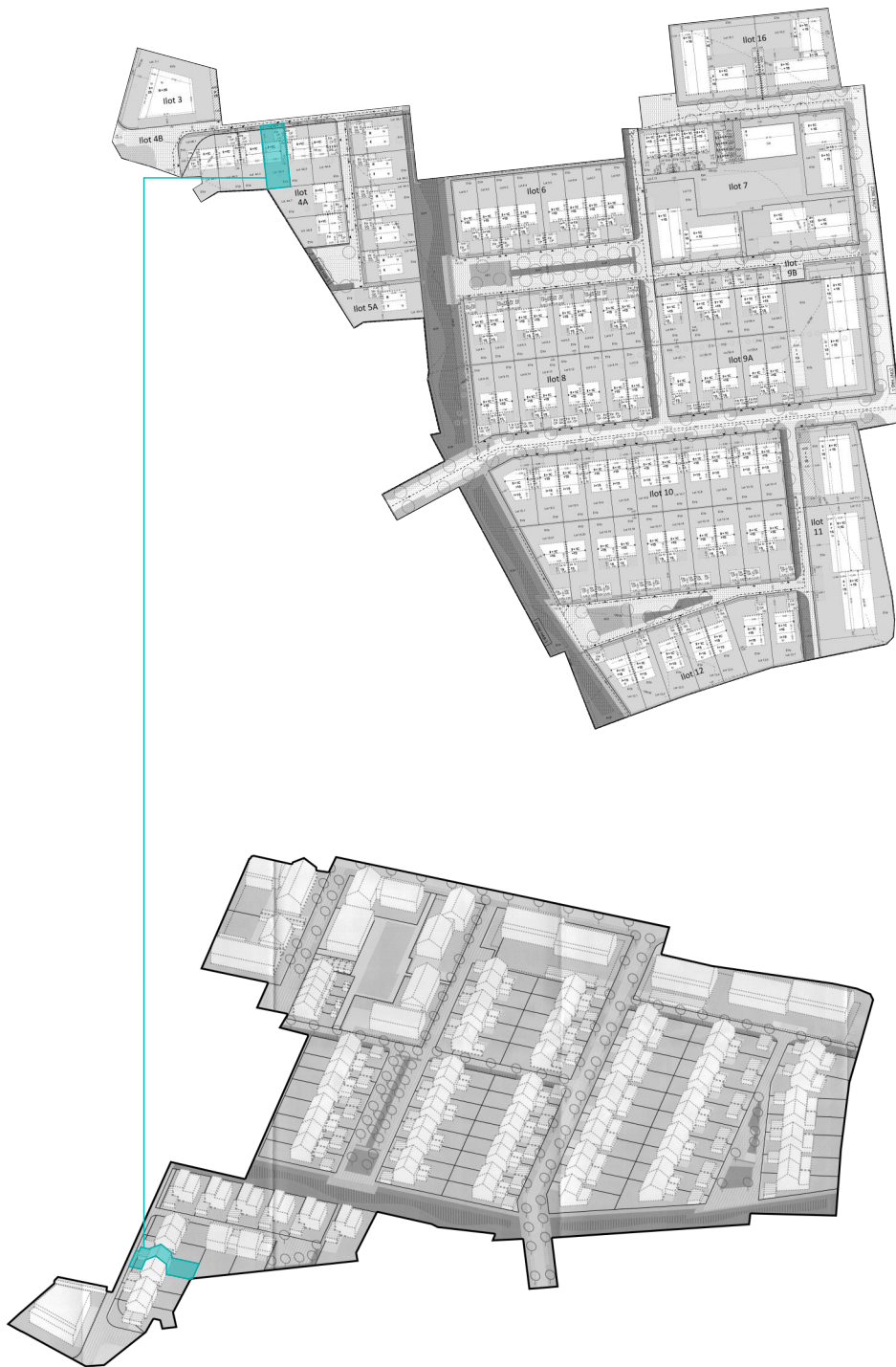

E2ARCHITECTURE
écologie & énergie



REMARQUE :

Le projet actuel est établi sur base d'un PAP.
Il vous est proposé sous réserve d'autorisation communale.
La représentation du terrain et des images 3D n'est qu'indicative.

D'éventuelles modifications ne nécessiteront pas d'accord préalable de la part de l'acquéreur.

NB : La maître d'œuvre conserve la propriété intellectuelle et artistique de son œuvre

