

ERPELDANGE-SUR-SÛRE

Lotissement " *In der Mittelsten Gewann* "

MAISON UNIFAMILIALE JUMELÉE **LOT N° 4A.5**



NEARLY ZERO ENERGY BUILDING (NZEB)

M480222-400C | Septembre 2024



MAISONS LOGINTER

E2ARCHITECTURE
écologie & énergie

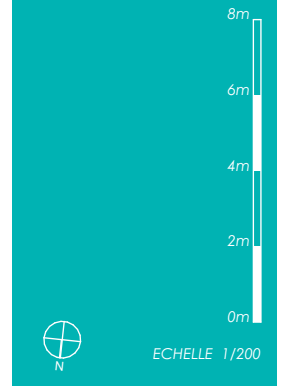

IMPLANTATION

SURFACES :

terrain :	3,91 ares
habitable :	± 146 m²
non-habitable	± 54 m²
combles aménageables :	± 40 m²
carport :	± 33 m²

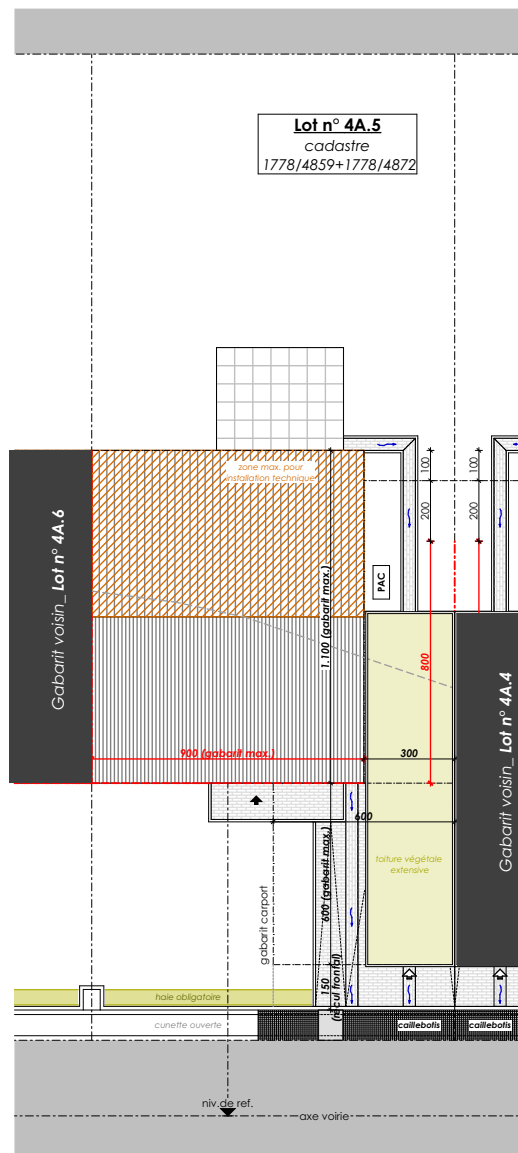



ECHELLE 1/100

REZ-DE-CHAUSSÉE

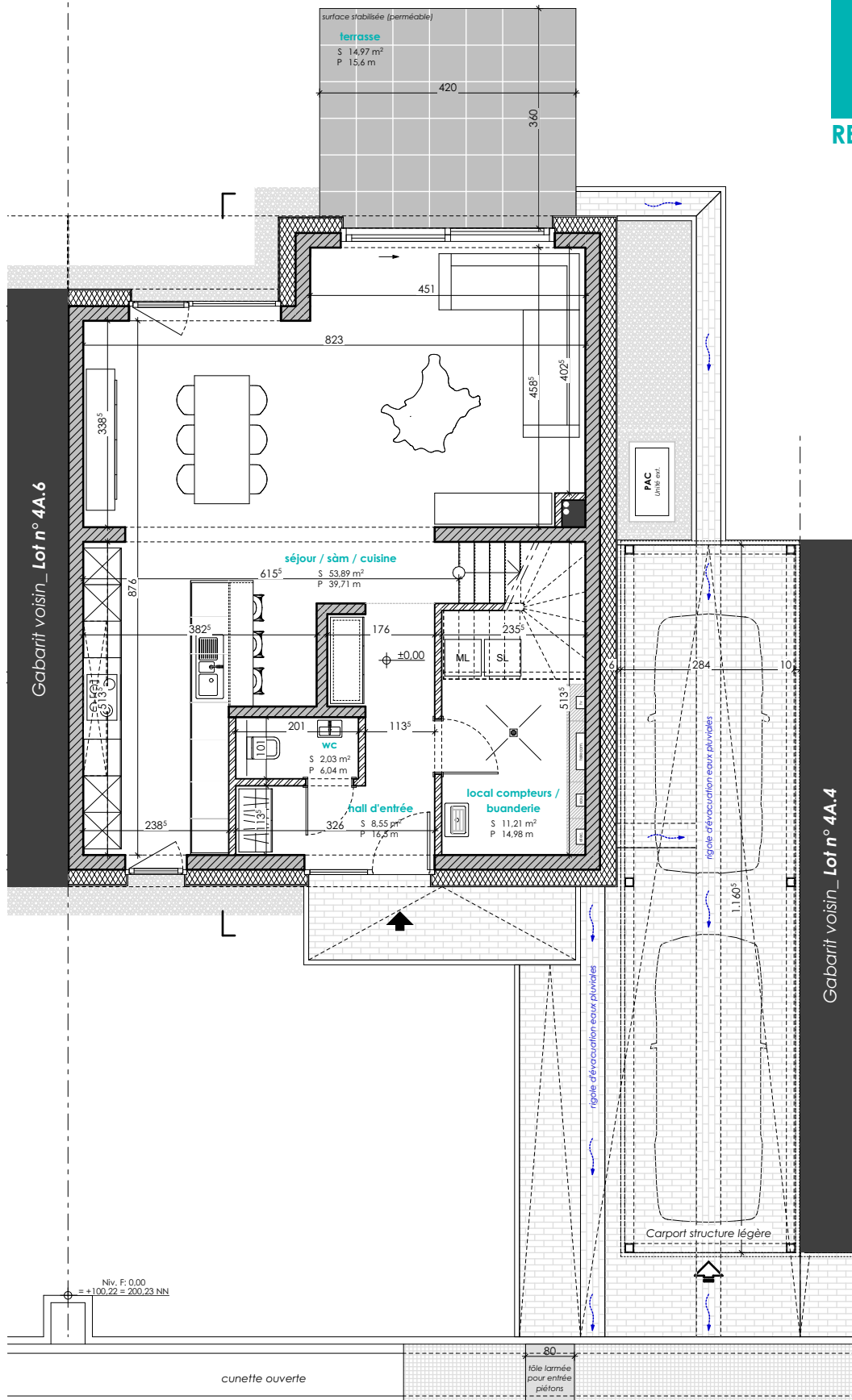



ECHELLE 1/100

ETAGE 01

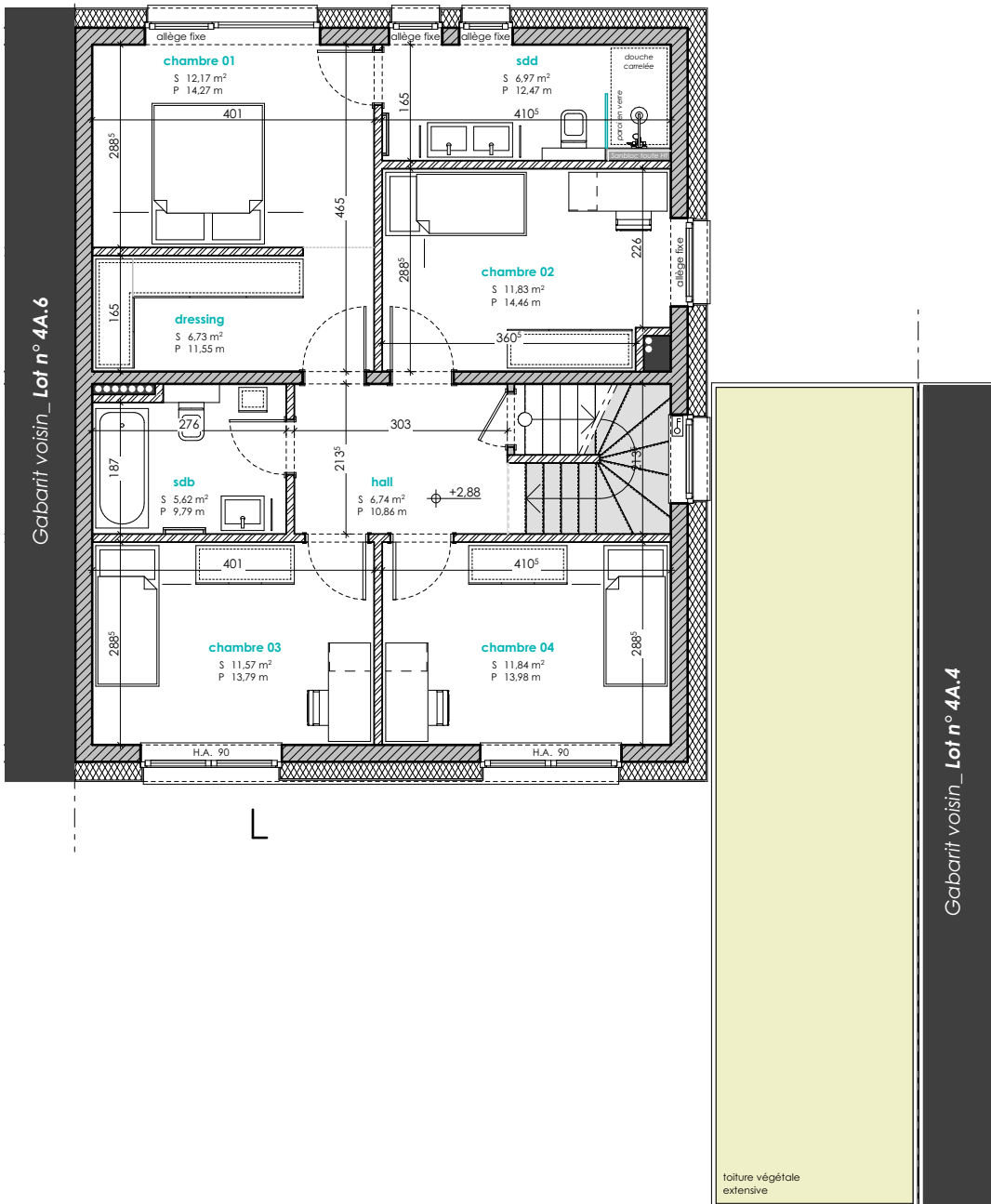

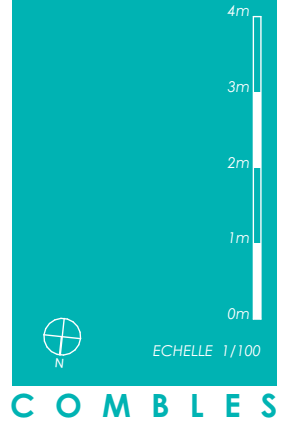

4m
3m
2m
1m
0m

N

ECHELLE 1/100

COMBLES

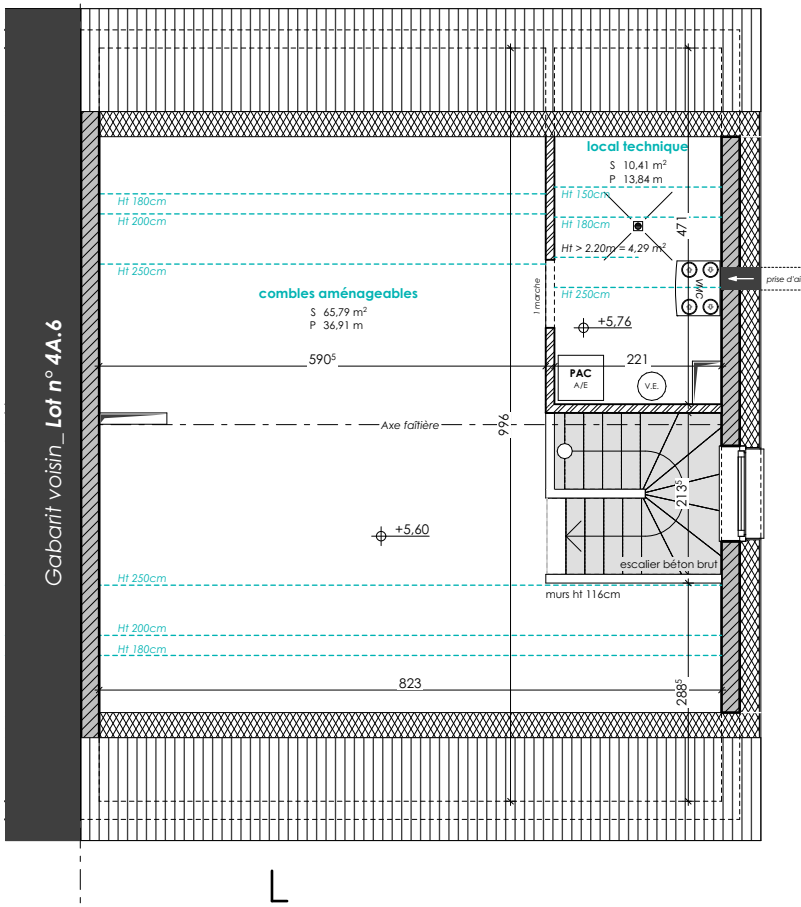



ECHELLE 1/200

COUPE DE PRINCIPE

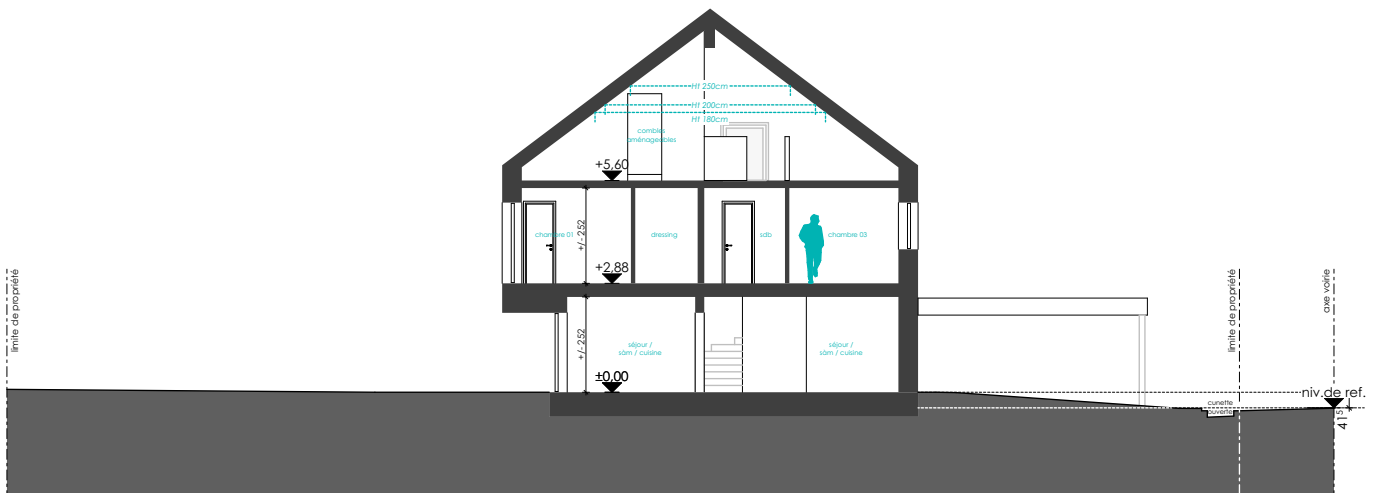

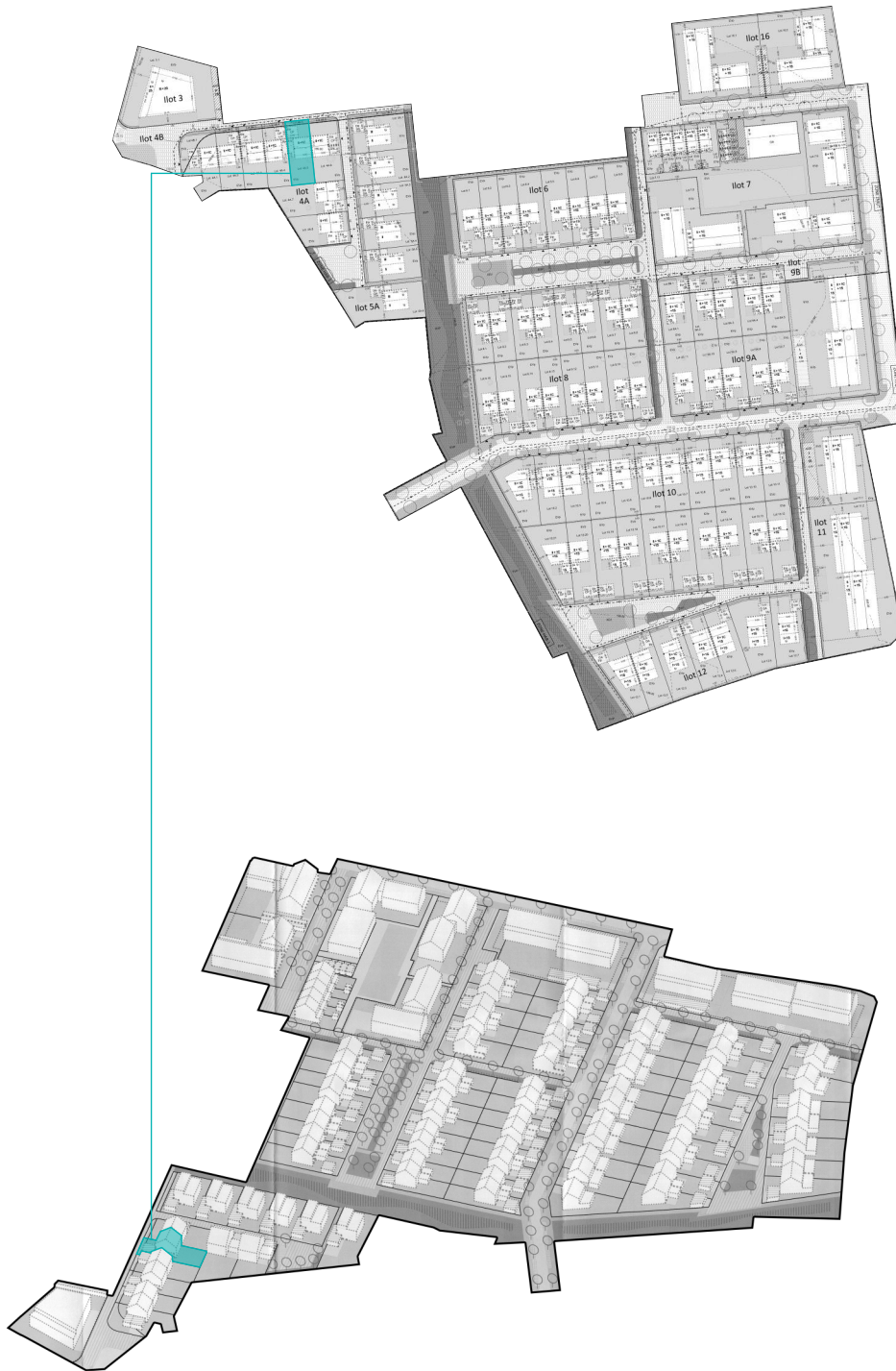

E2ARCHITECTURE
écologie & énergie



REMARQUE :

Le projet actuel est établi sur base d'un PAP.
La représentation du terrain et des images 3D n'est qu'indicative.

D'éventuelles modifications ne nécessiteront pas d'accord préalable de la part de l'acquéreur.

NB : Le maître d'œuvre conserve la propriété intellectuelle et artistique de son œuvre

