

# ERPELDANGE-SUR-SÛRE

Lotissement " *In der Mittelsten Gewann* "

MAISON UNIFAMILIALE JUMELÉE **LOT N° 4A.6**



A Classe de performance énergétique A+ A+

NEARLY ZERO ENERGY BUILDING (NZEB)

M480322-400C | Septembre 2024

ML

MAISONS LOGINTER

E2ARCHITECTURE  
écologie & énergie

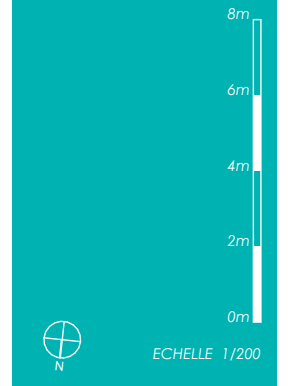

## IMPLANTATION

### SURFACES :

terrain :	<b>4,87ares</b>
habitable :	<b>± 152 m<sup>2</sup></b>
non-habitable	<b>± 48 m<sup>2</sup></b>
combles aménageables :	<b>± 40 m<sup>2</sup></b>
carport :	<b>± 29 m<sup>2</sup></b>

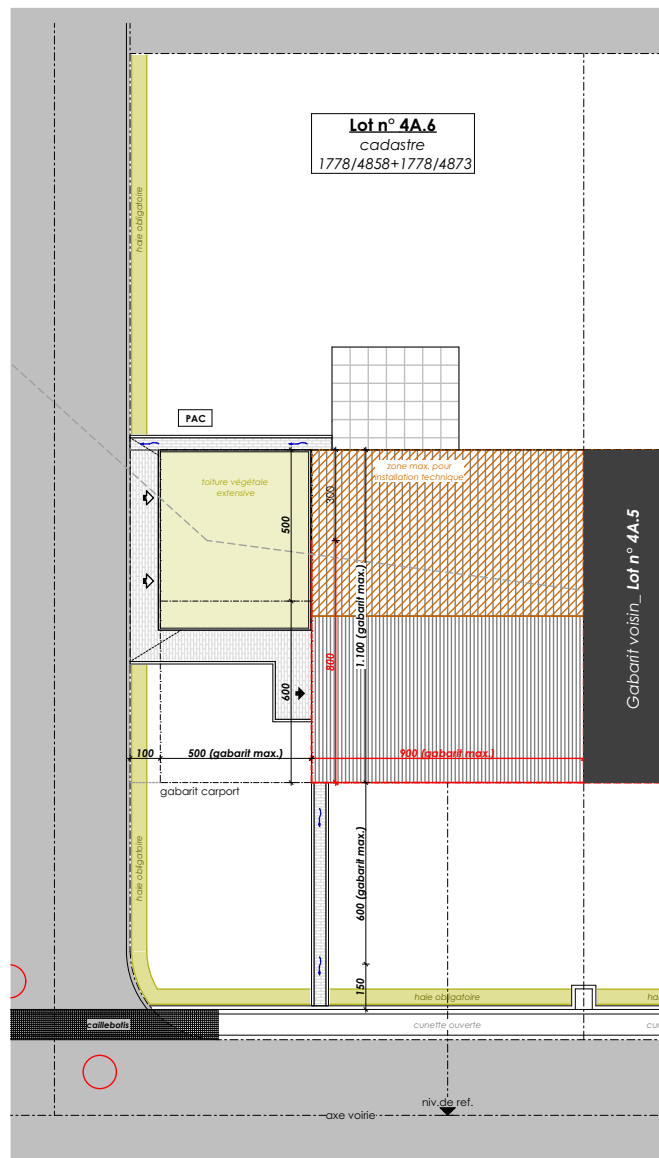



ECHELLE 1/100

REZ-DE-CHAUSSÉE

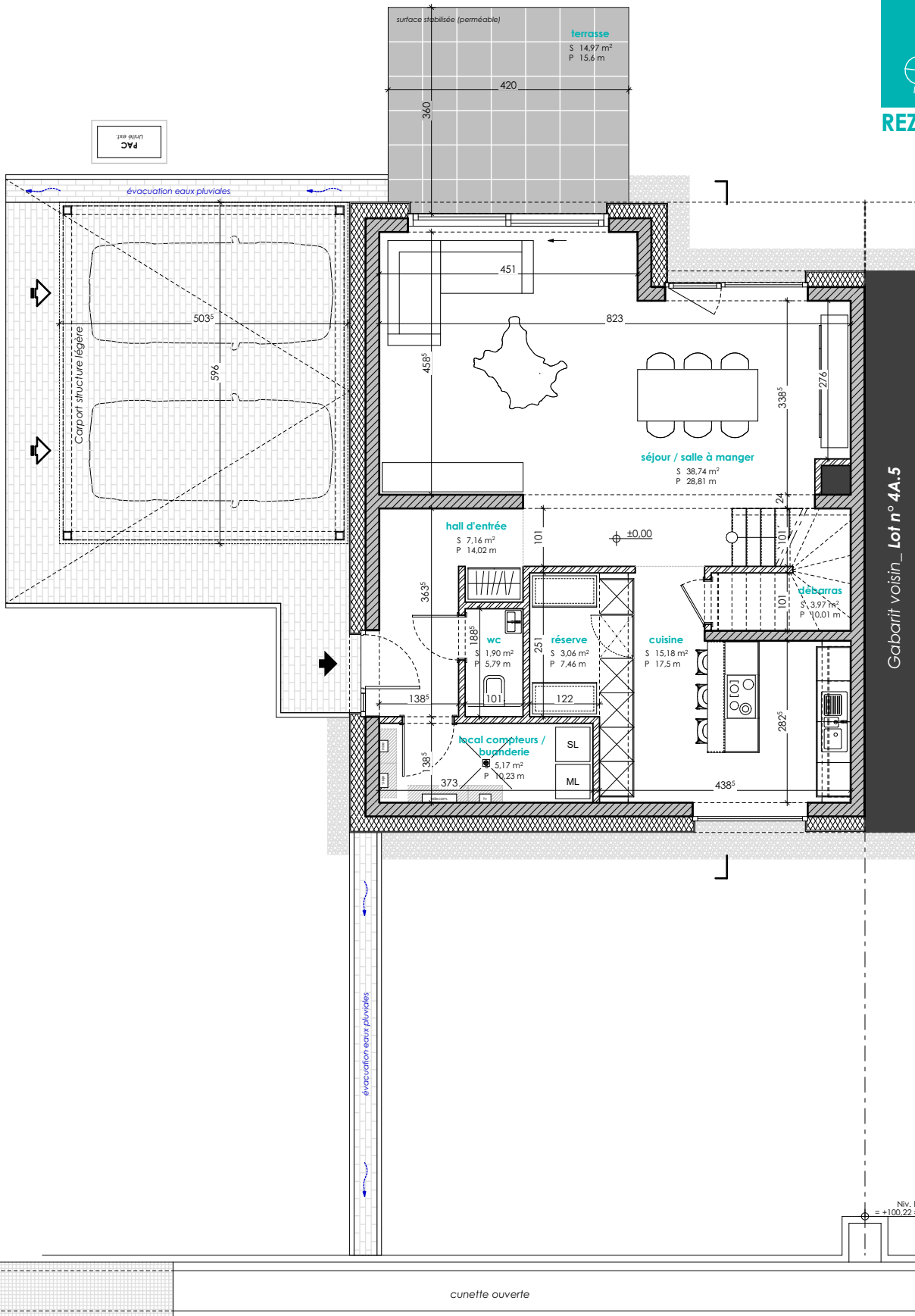



ECHELLE 1/100

ETAGE 01

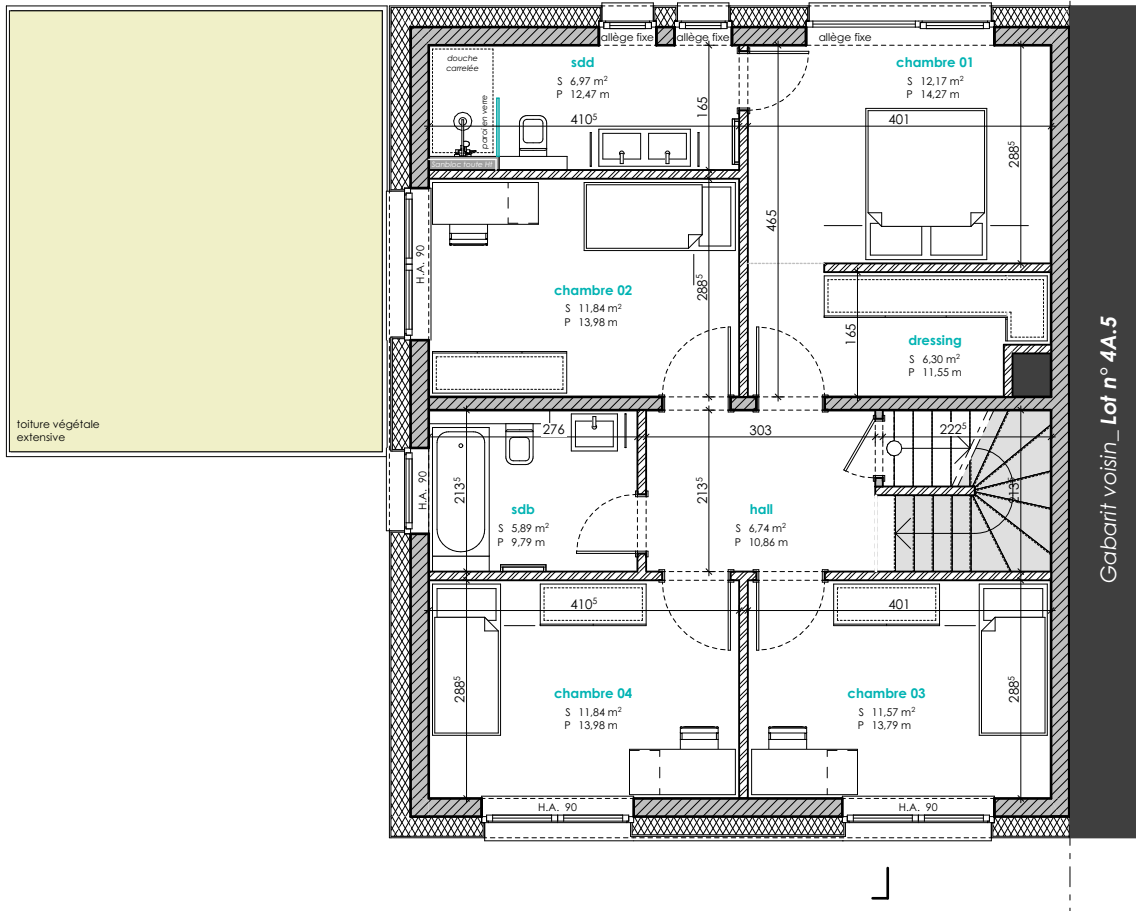



ECHELLE 1/100

COMBLES

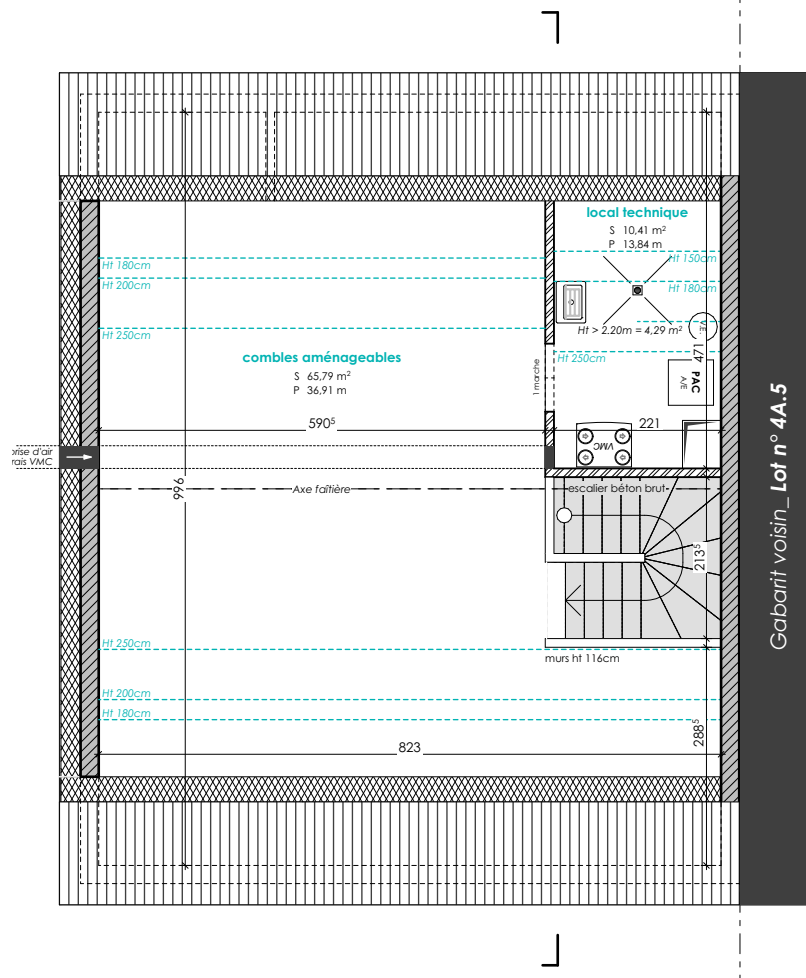



ECHELLE 1/200

# COUPE DE PRINCIPE

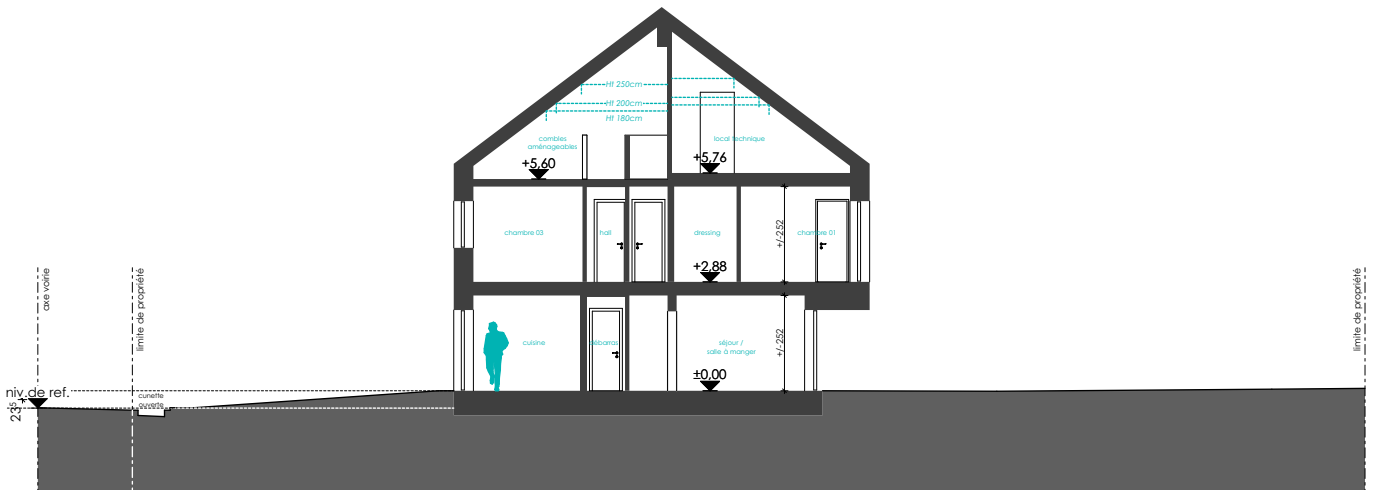

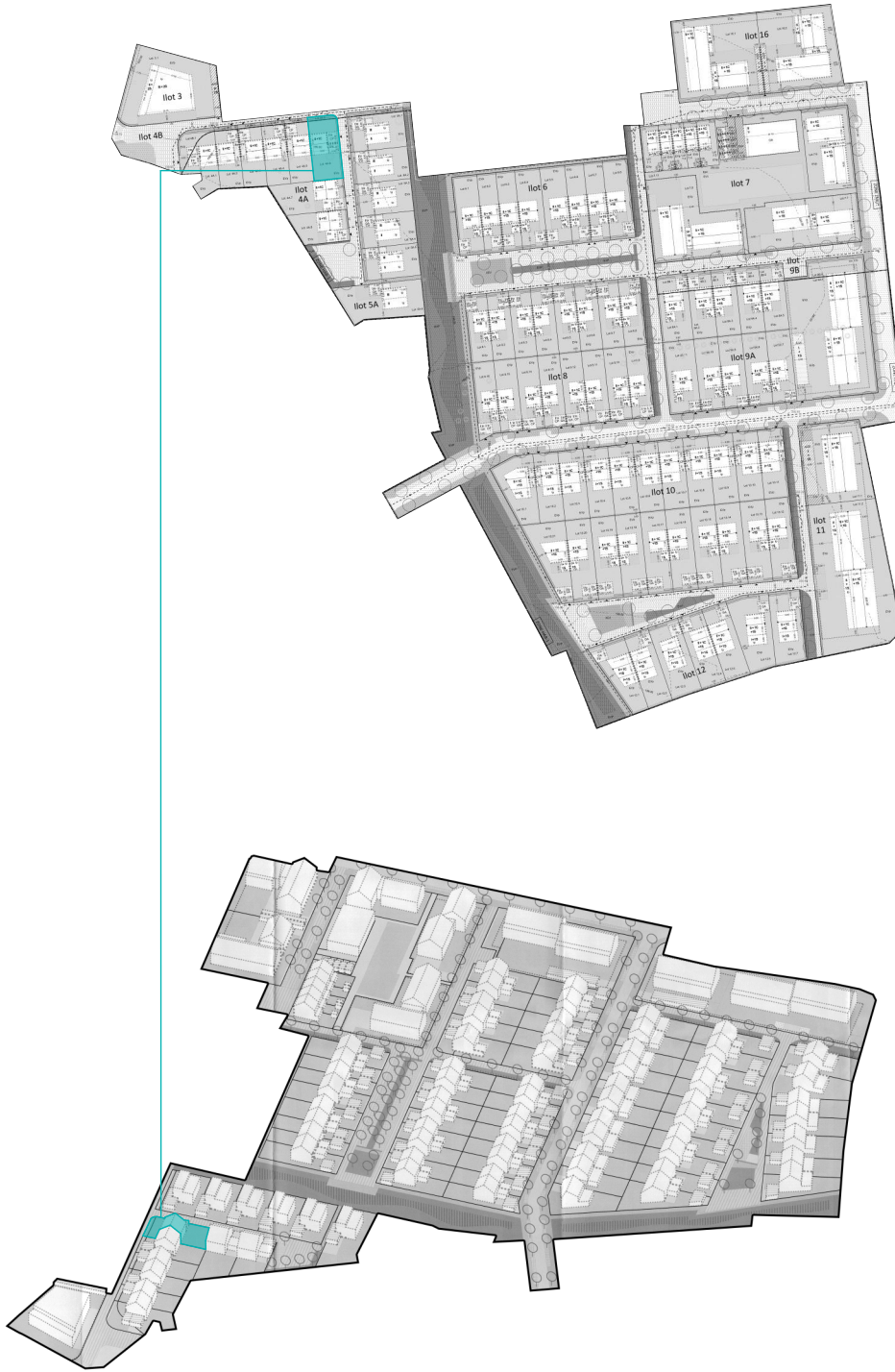

**E2ARCHITECTURE**  
écologie & énergie



**REMARQUE :**

Le projet actuel est établi sur base d'un PAP.  
La représentation du terrain et des images 3D n'est qu'indicative.

D'éventuelles modifications ne nécessiteront pas d'accord préalable de la part de l'acquéreur.

**NB :** Le maître d'œuvre conserve la propriété intellectuelle et artistique de son œuvre

