

MOESDORF

Lotissement "Auf dem beckelchen"

MAISON UNIFAMILIALE JUMELÉE **LOT N°07**

A Classe de performance énergétique **B A+**

NEARLY ZERO ENERGY BUILDING (NZEB)

471820-400D | Février 2024



ML
MAISONS LOGINTER

E2ARCHITECTURE
écologie & énergie





ECHELLE 1/100

REZ-DE-CHAUSSEE

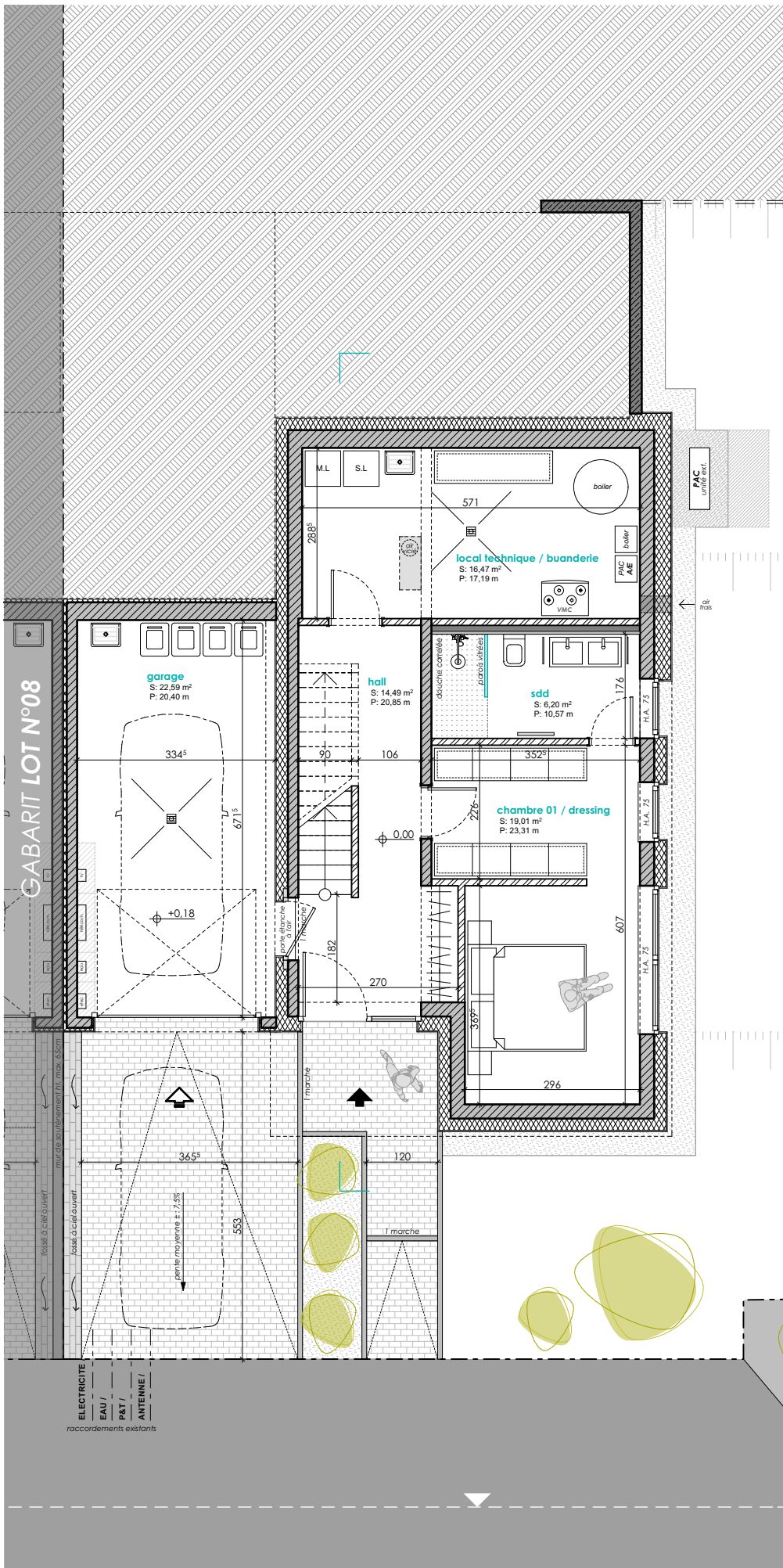

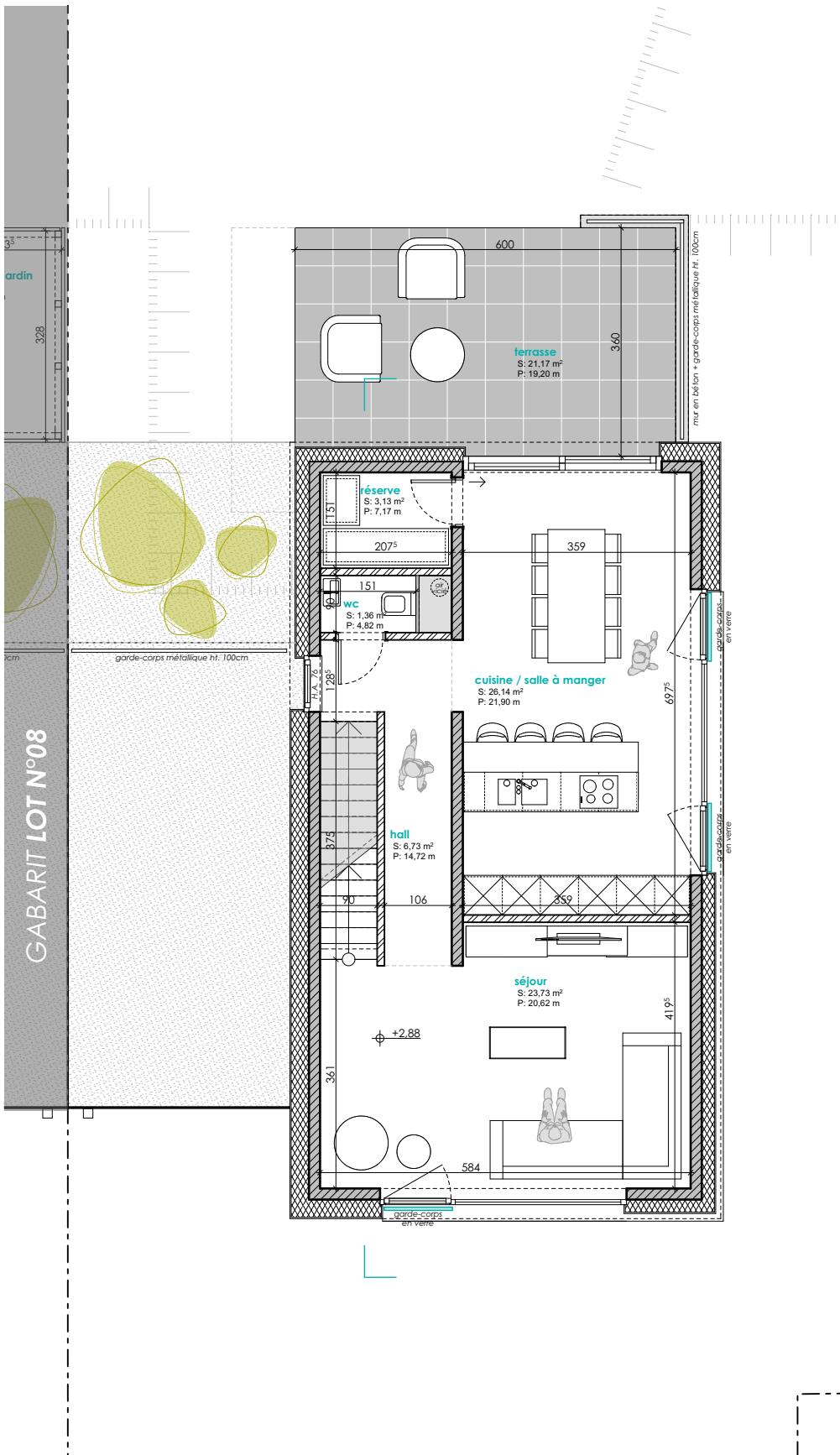

4m
3m
2m
1m
0m

N

ECHELLE 1/100

REZ-DE-JARDIN



ECHELLE 1/100

REZ-DE-JARDIN

GABARIT LOT N°08

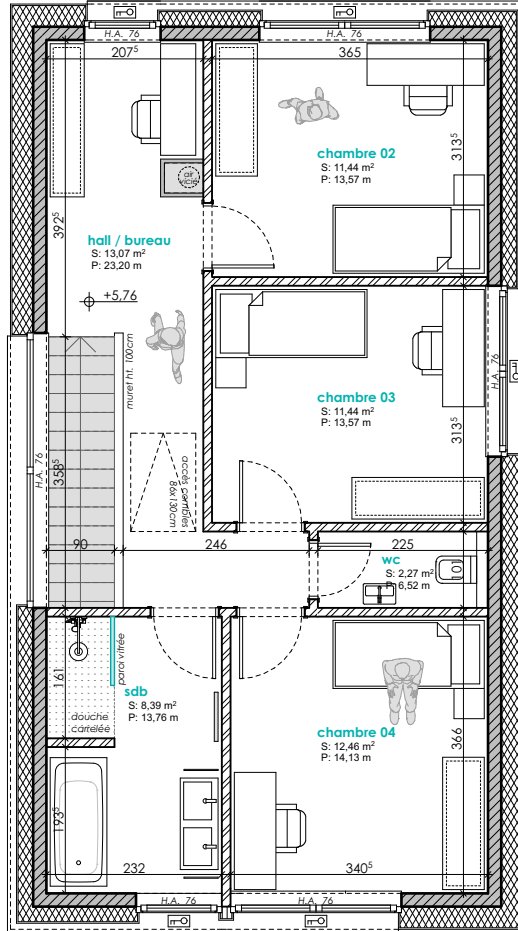



ECHELLE 1/200

COUPE DE PRINCIPLE

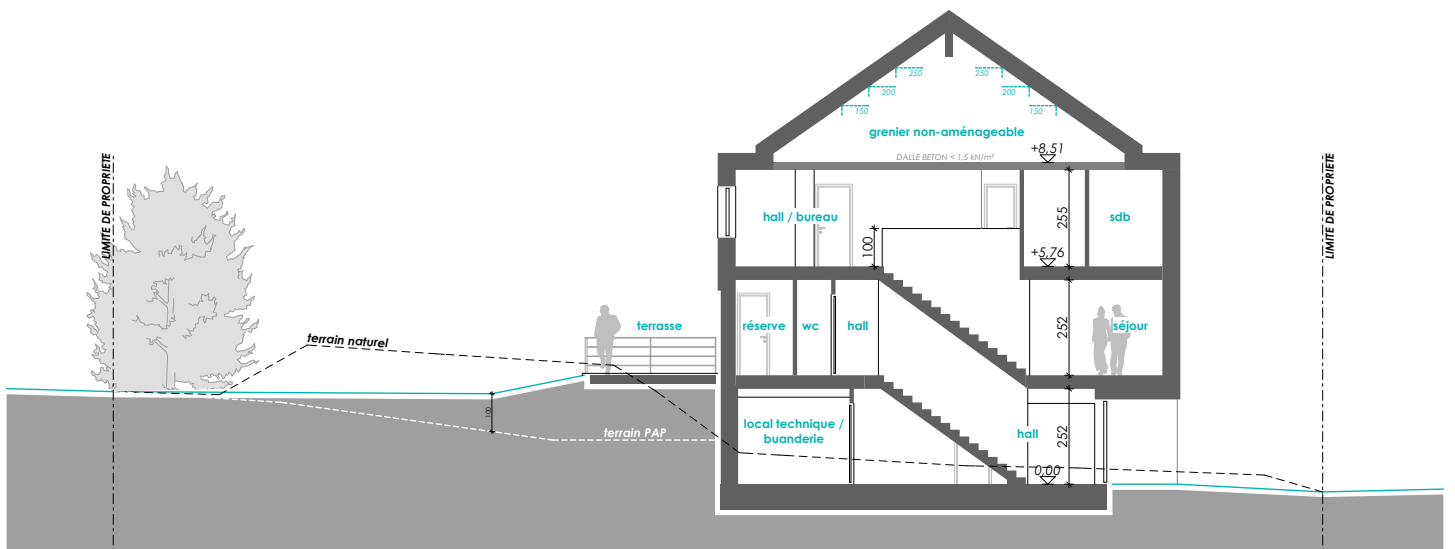

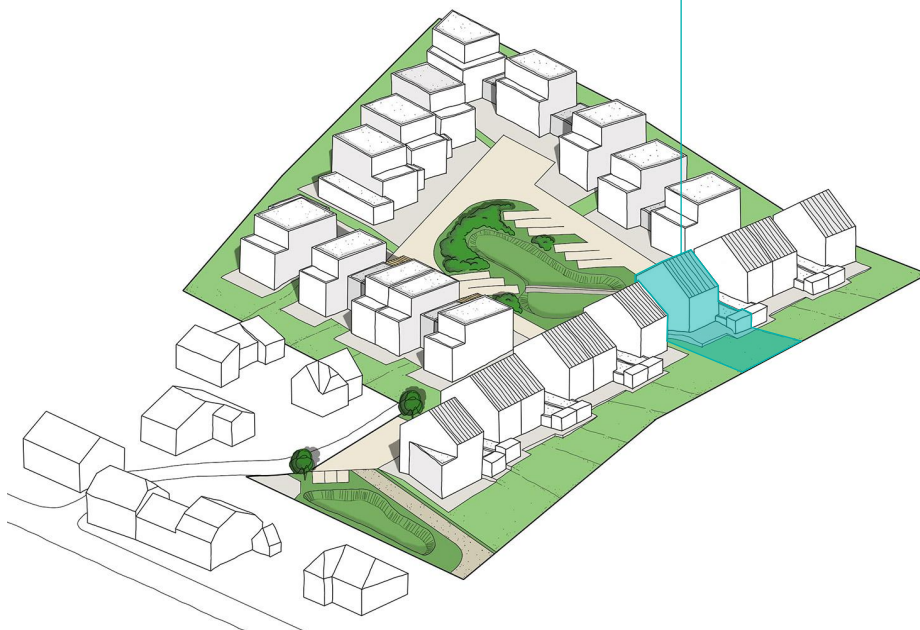

E2ARCHITECTURE
écologie & énergie



REMARQUE :

Le projet actuel est établi sur base d'un PAP.
Il vous est proposé sous réserve d'autorisation communale.
La représentation du terrain et des images 3D n'est qu'indicative.

D'éventuelles modifications ne nécessiteront pas d'accord préalable de la part de l'acquéreur.

NB : Le maître d'oeuvre conserve la propriété intellectuelle et artistique de son oeuvre.

