

# HAUTCHARAGE

Lotissement "Grand-Duc Jean"

MAISON UNIFAMILIALE JUMELÉE LOT 17

*Logement destiné aux personnes éligibles aux aides de l'Etat.*



B Classe de performance énergétique A+ B

NEARLY ZERO ENERGY BUILDING (NZEB)

473720-400B | OCTOBRE 2023

ML

MAISONS LOGINTER

E2ARCHITECTURE  
écologie & énergie



ECHELLE 1/200

## IMPLANTATION

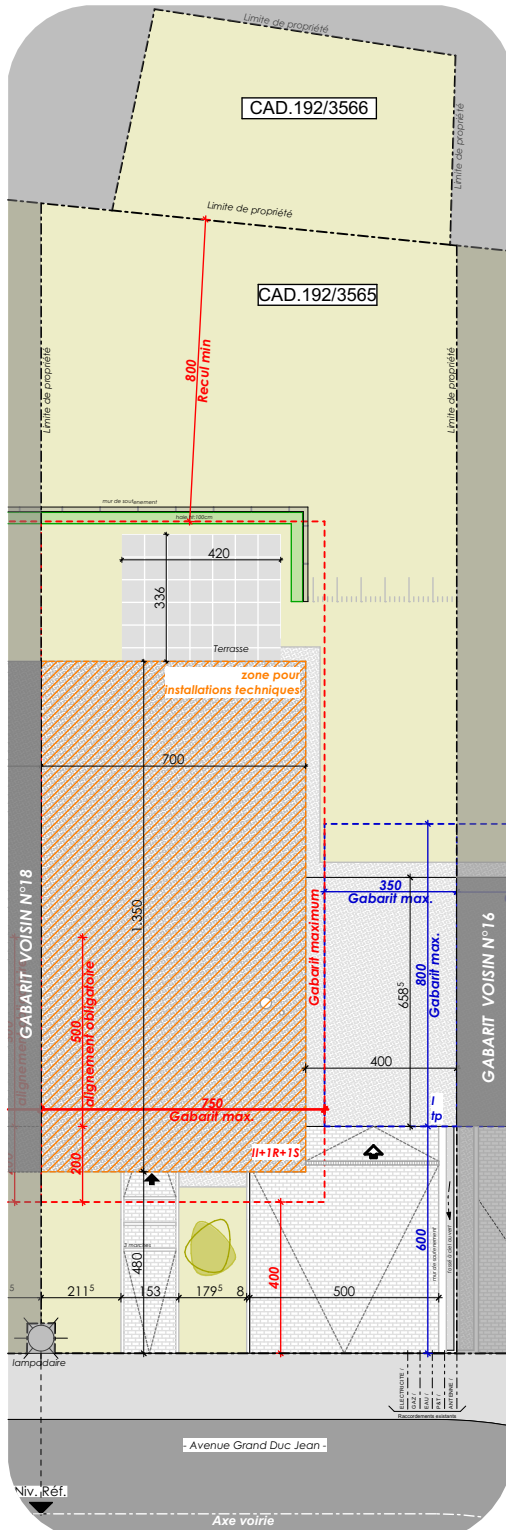

### SURFACES :

terrain : **3.72 ares**

habitable: **± 138 m<sup>2</sup>**  
 non-habitable: **± 11 m<sup>2</sup>**

non-chauffée : **± 24 m<sup>2</sup>**



ECHELLE 1/100

REZ-DE-CHAUSSEE

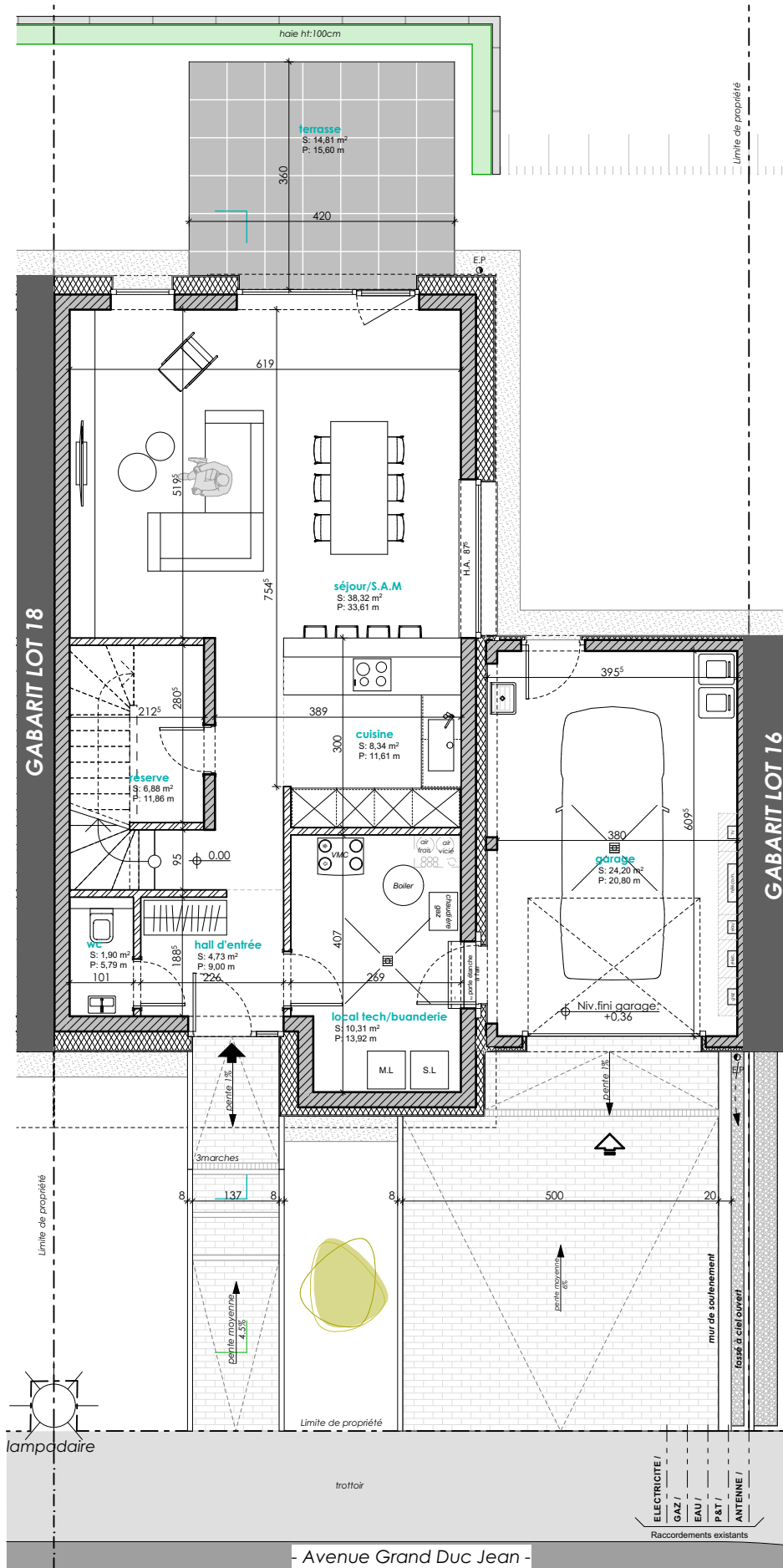

- Avenue Grand Duc Jean -



ECHELLE 1/100

**ETAGE 01**

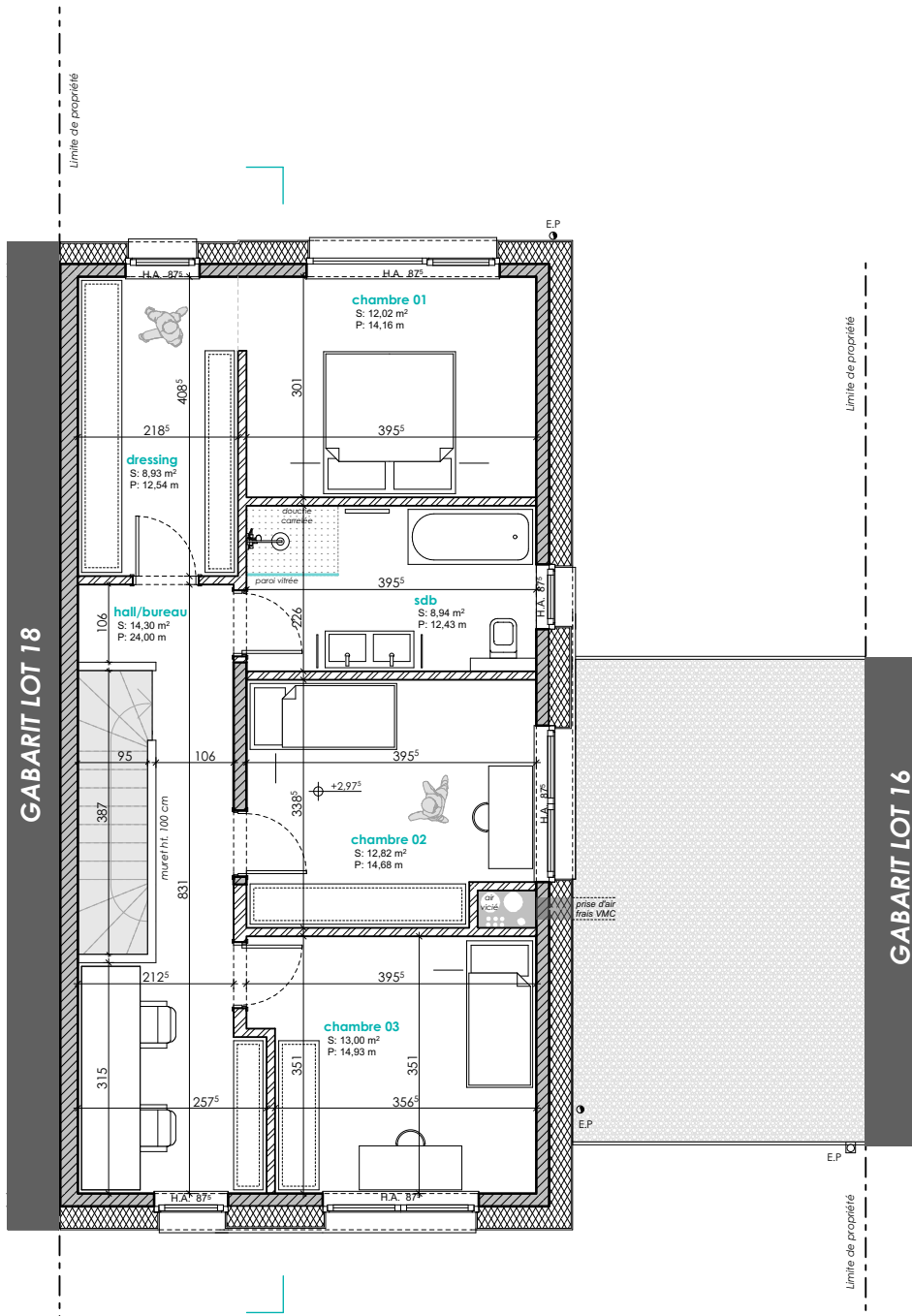



ECHELLE 1/200

COUPE DE PRINCIPE



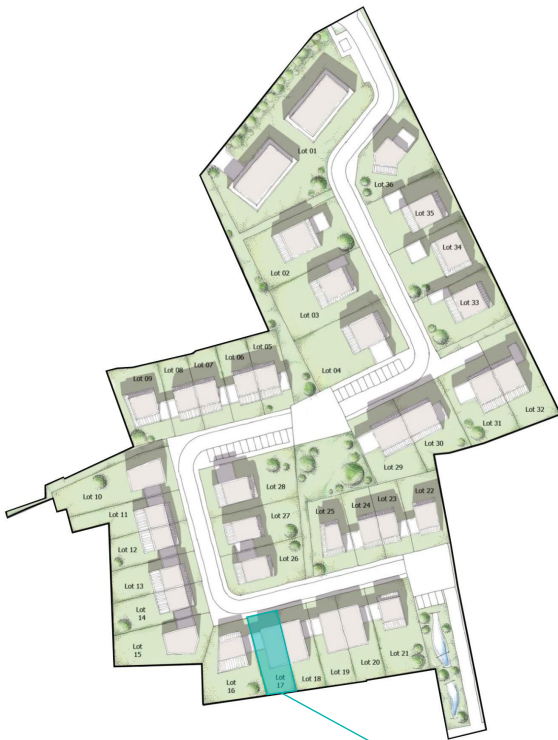

E2ARCHITECTURE  
écologie & énergie



**REMARQUE :**

Le projet actuel est établi sur base d'un PAP.  
Il vous est proposé sous réserve d'autorisation communale.  
La représentation du terrain et des images 3D n'est qu'indicative.

D'éventuelles modifications ne nécessiteront pas d'accord préalable de la part de l'acquéreur.

**NB :** Le maître d'oeuvre conserve la propriété intellectuelle et artistique de son oeuvre.

