

# REMICH

"Rue Wenkel"

Maison unifamiliale en bande **Lot n°02**

*Projet en cours de construction.*



**B** Classe de performance énergétique **B B**

NEARLY ZERO ENERGY BUILDING (NZEB)

457519-400C | Janvier 2024

**ML**

MAISONS LOGINTER

**E2**ARCHITECTURE  
écologie & énergie





ECHELLE 1/250

## IMPLANTATION

### SURFACES :

terrain :	<b>3,29 ares</b>
habitable :	<b>± 138 m<sup>2</sup></b>
non-habitable :	<b>± 10 m<sup>2</sup></b>
non-chauffée :	<b>± 43 m<sup>2</sup></b>

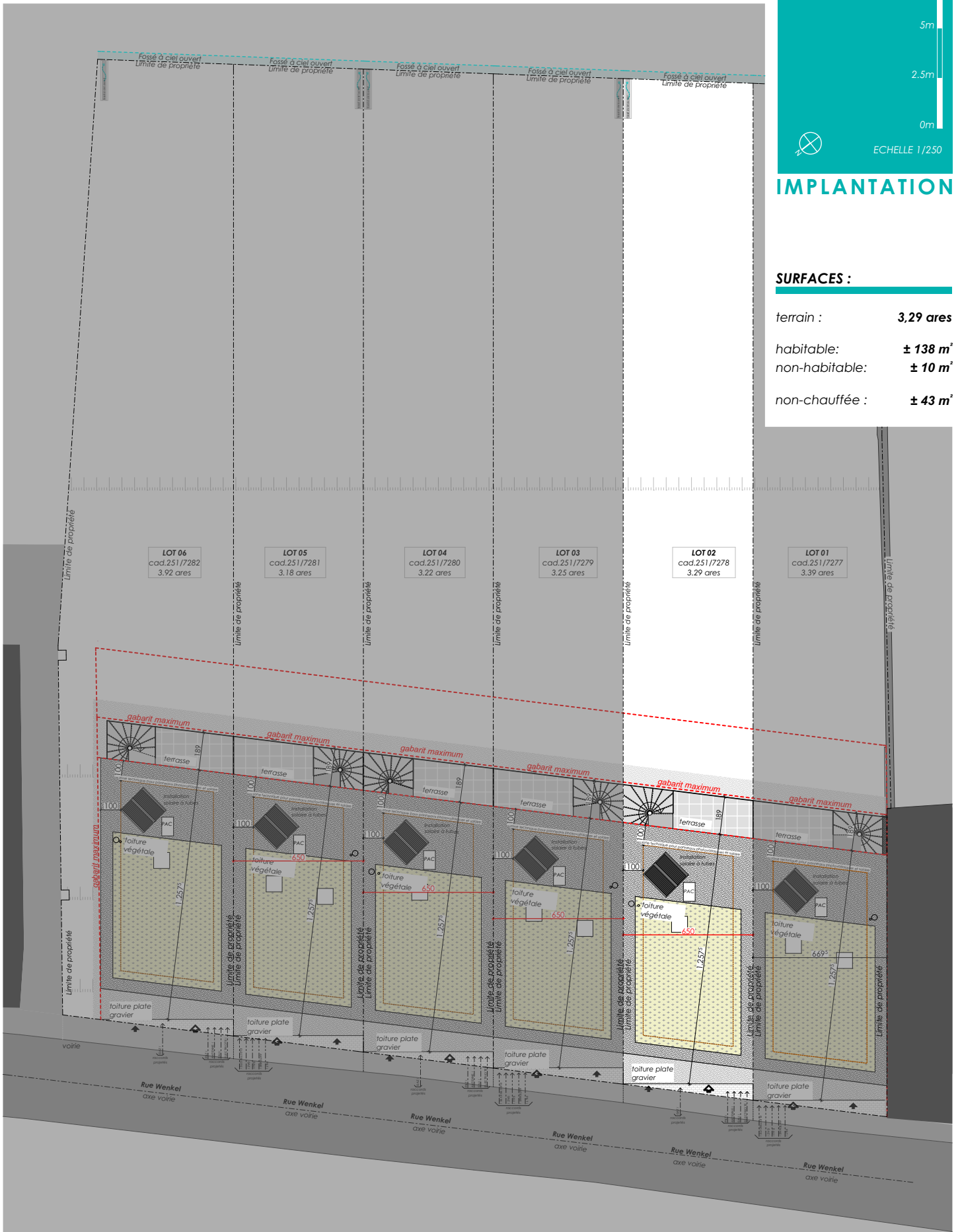



ECHELLE 1/100

# REZ-DE-JARDIN

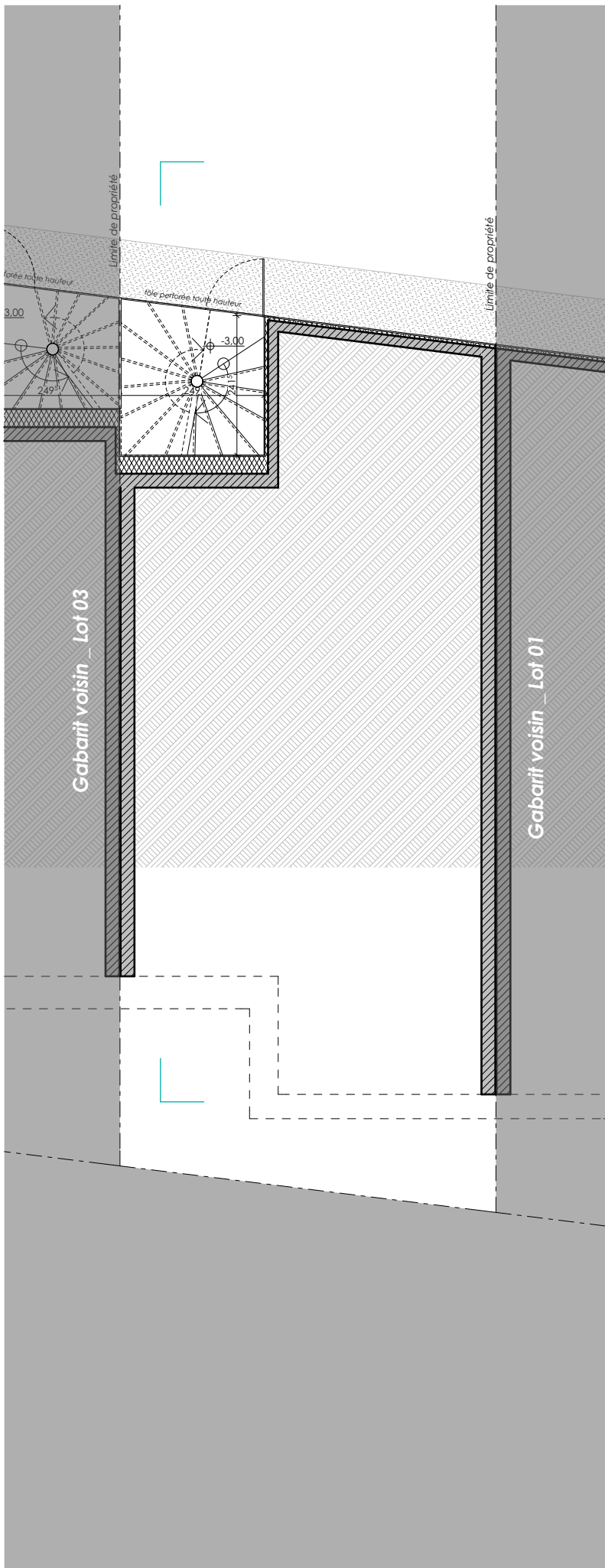



ECHELLE 1/100

REZ-DE-CHAUSSEE

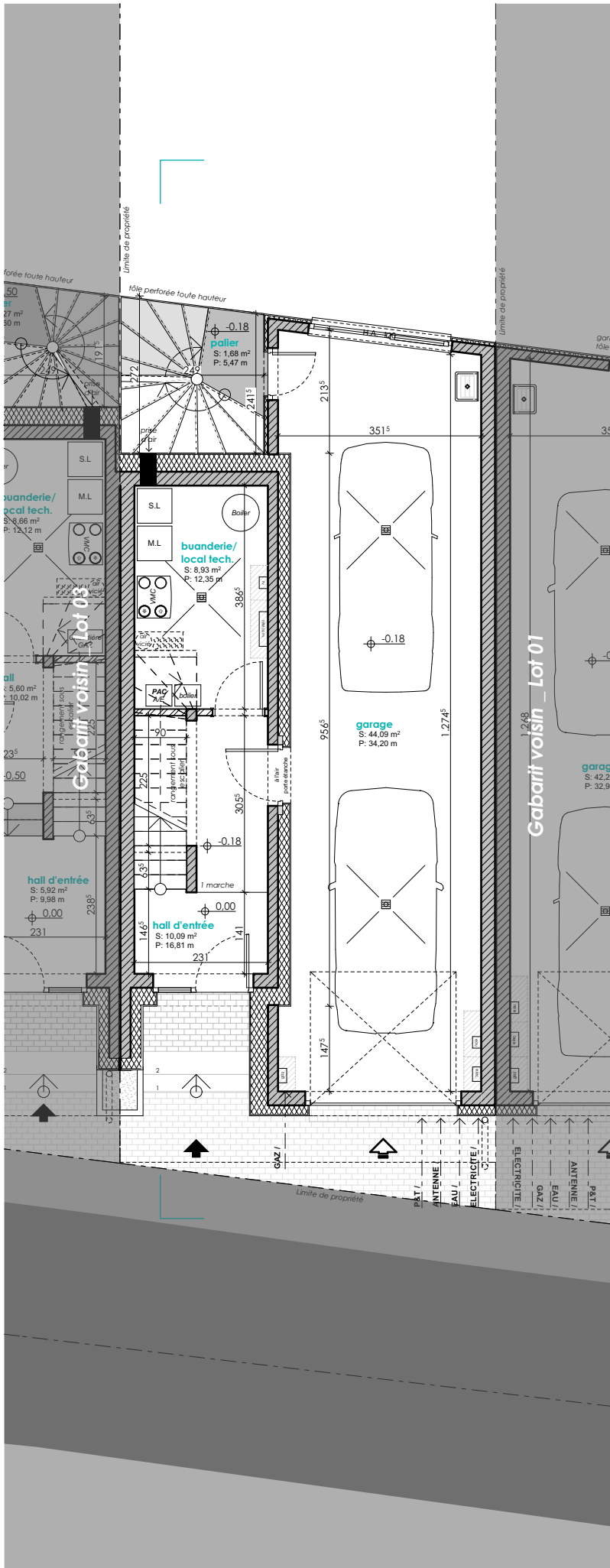



ECHELLE 1/100

ETAGE 01

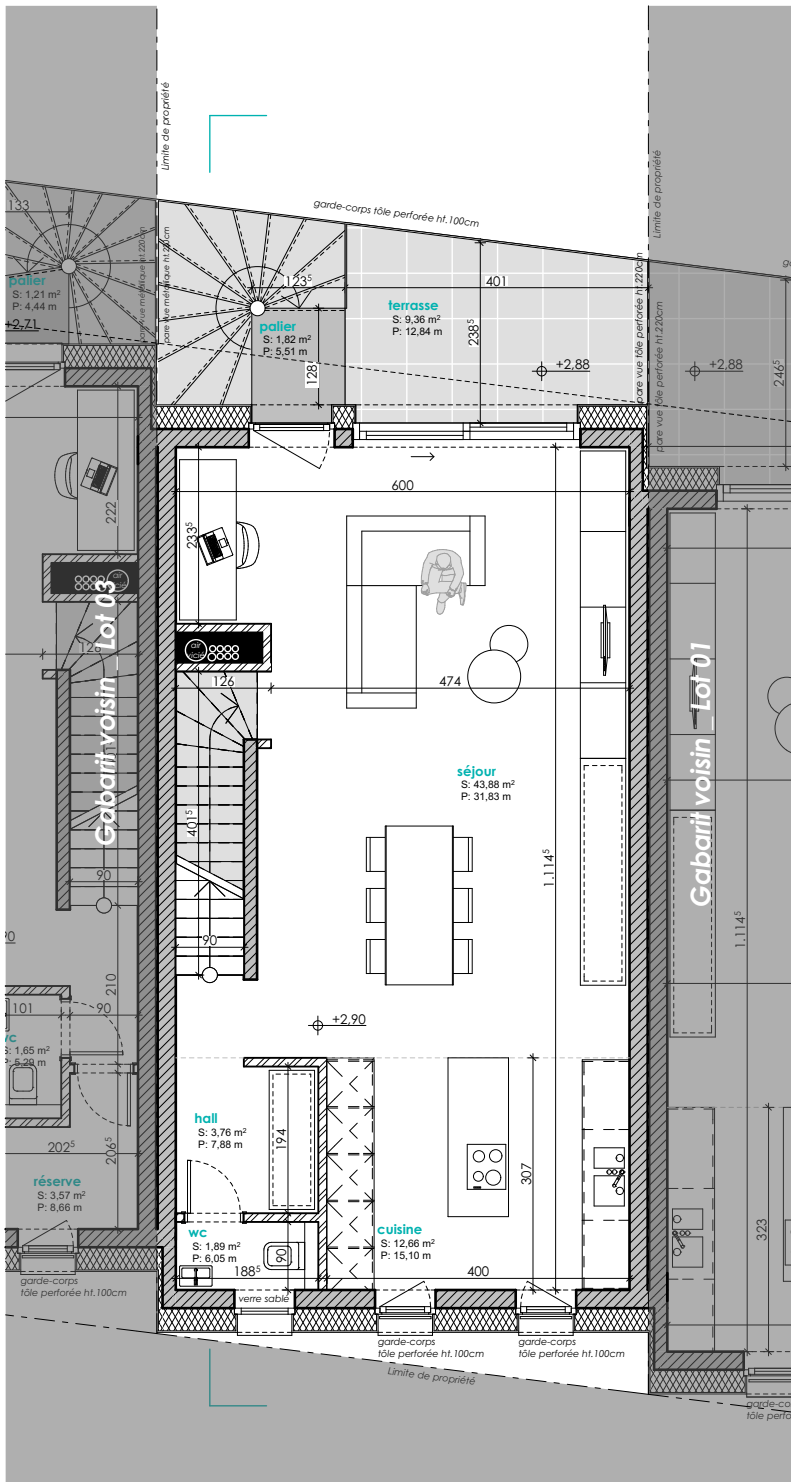



ECHELLE 1/100

ETAGE 02

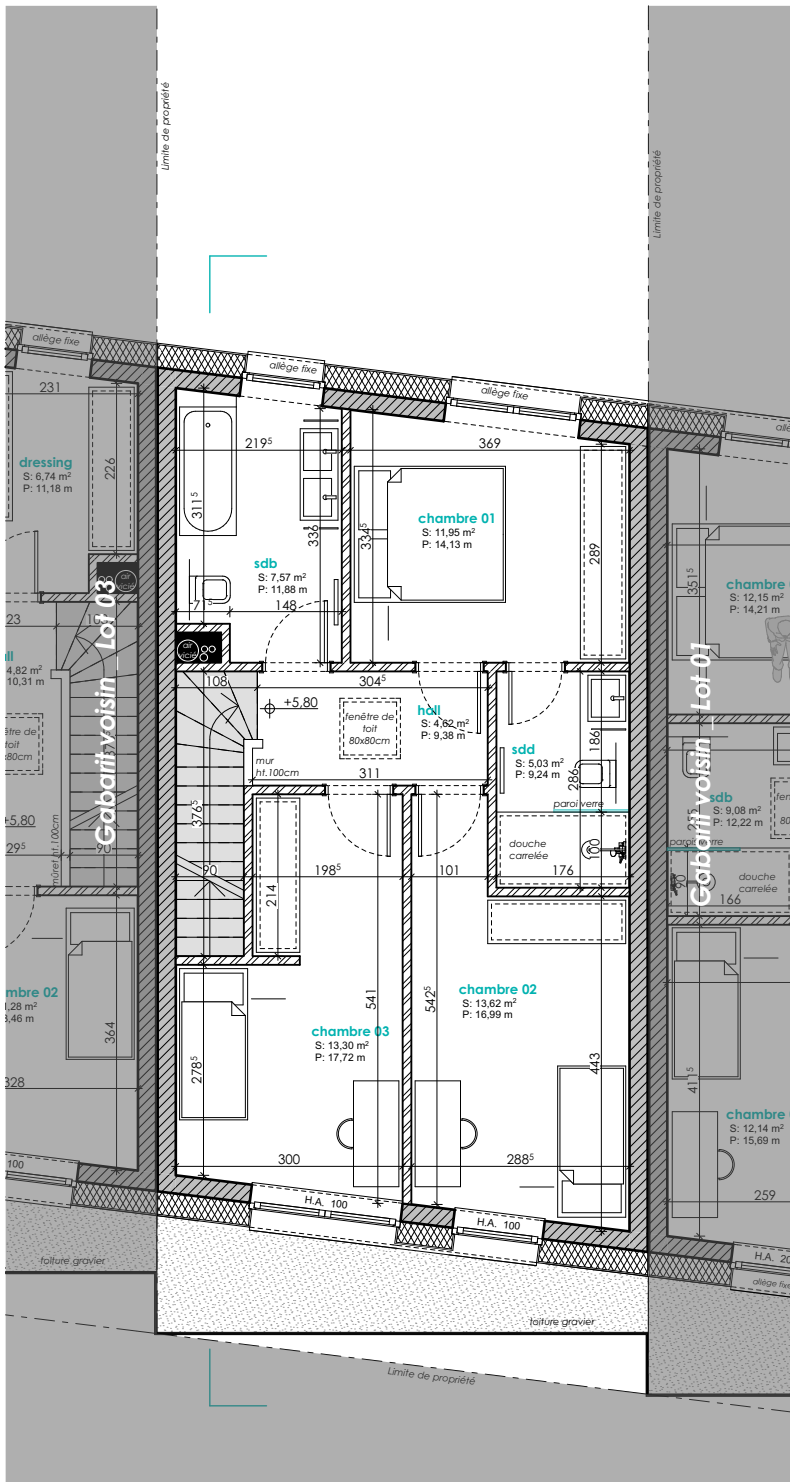



ECHELLE 1/200

COUPE DE PRINCIPE

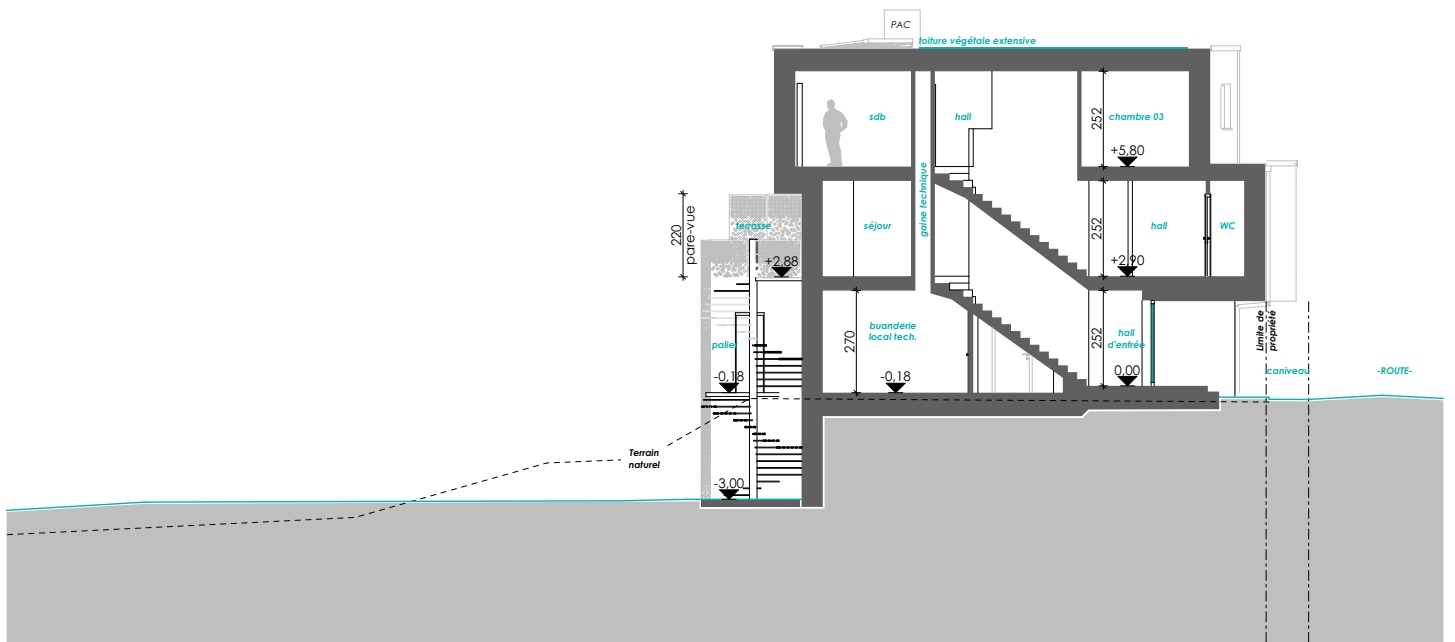

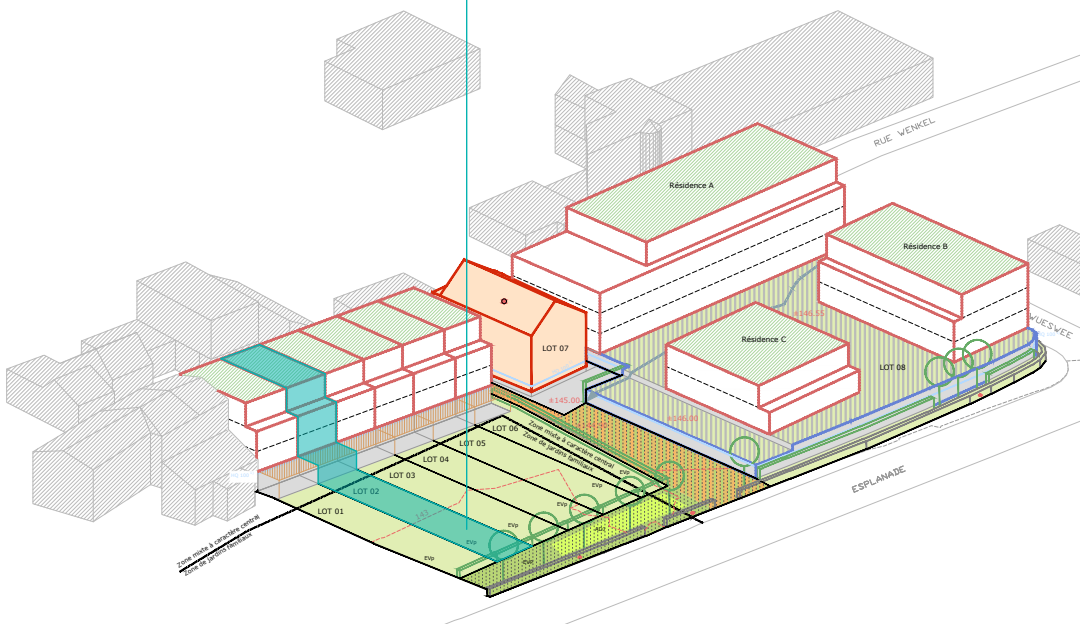
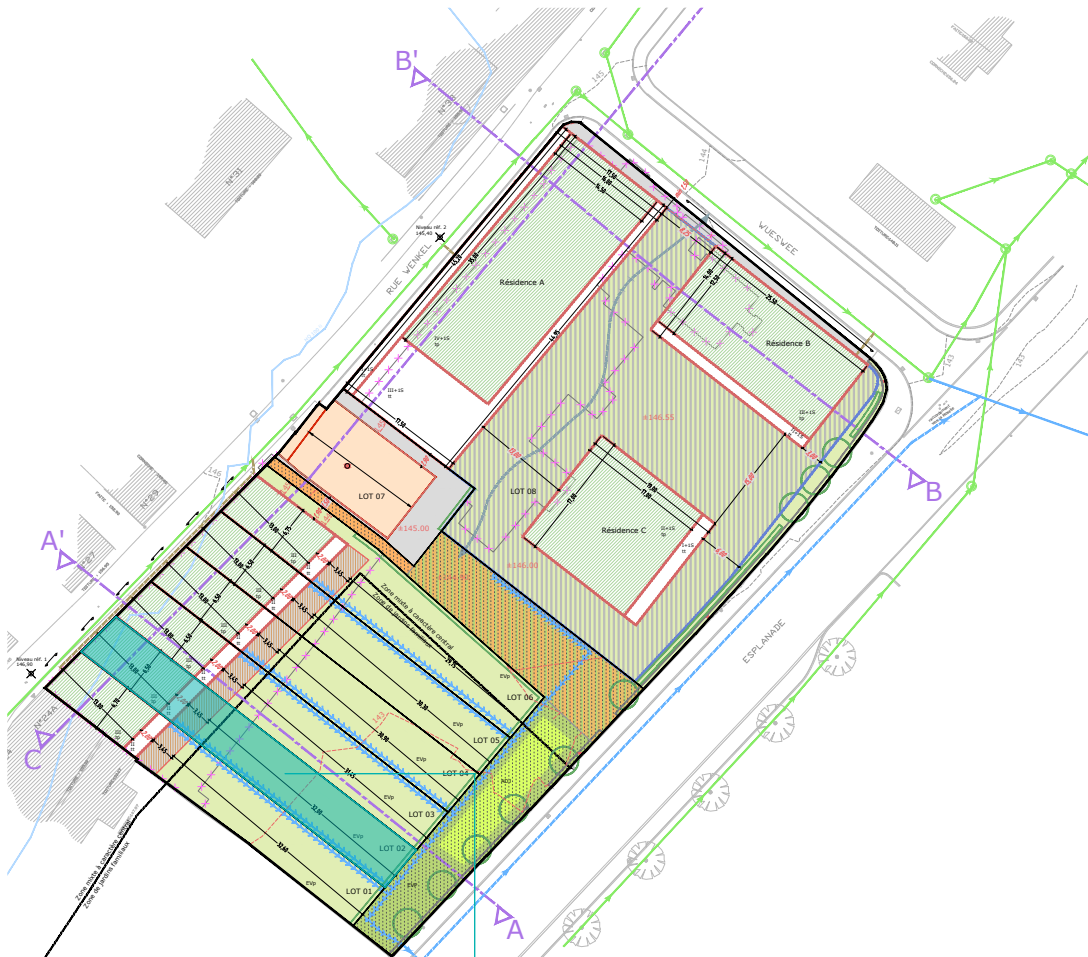
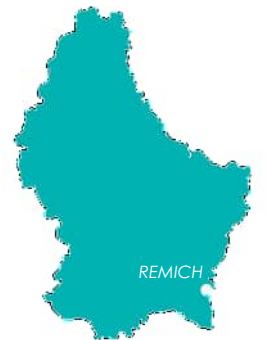

**REMARQUE :**

Le projet actuel est établi sur base d'un PAP.  
La représentation du terrain et des images 3D n'est qu'indicative.

D'éventuelles modifications ne nécessiteront pas d'accord préalable de la part de l'acquéreur.

**NB :** Le maître d'oeuvre conserve la propriété intellectuelle et artistique de son oeuvre.

