

BERTRANGE

Lotissement "Rue des Romains - Rue de Mamer"

MAISON UNIFAMILIALE EN BANDE LOT N°07

Logement destiné aux personnes éligibles aux aides de l'Etat.



NEARLY ZERO ENERGY BUILDING (NZEB)

M490223-400 | Août 2024



MAISONS LOGINTER

E2ARCHITECTURE
écologie & énergie

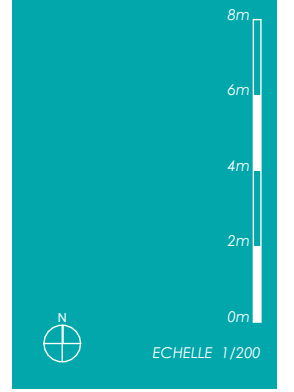

IMPLANTATION

SURFACES :

terrain :	1.94 ares
habitable :	± 114 m²
non-habitable :	± 11 m²
carport :	± 41 m²

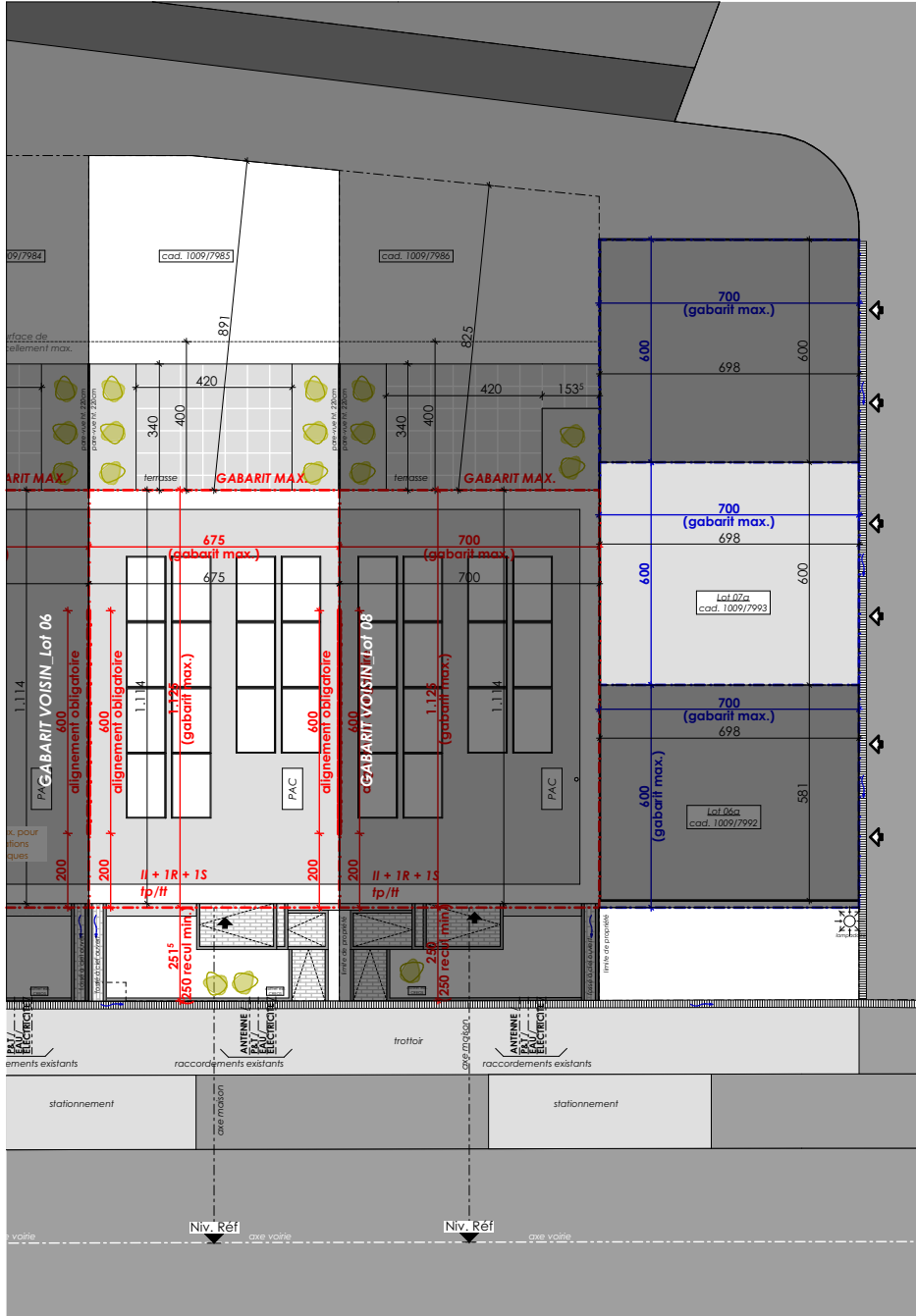



ECHELLE 1/100

REZ-DE-CHAUSSÉE

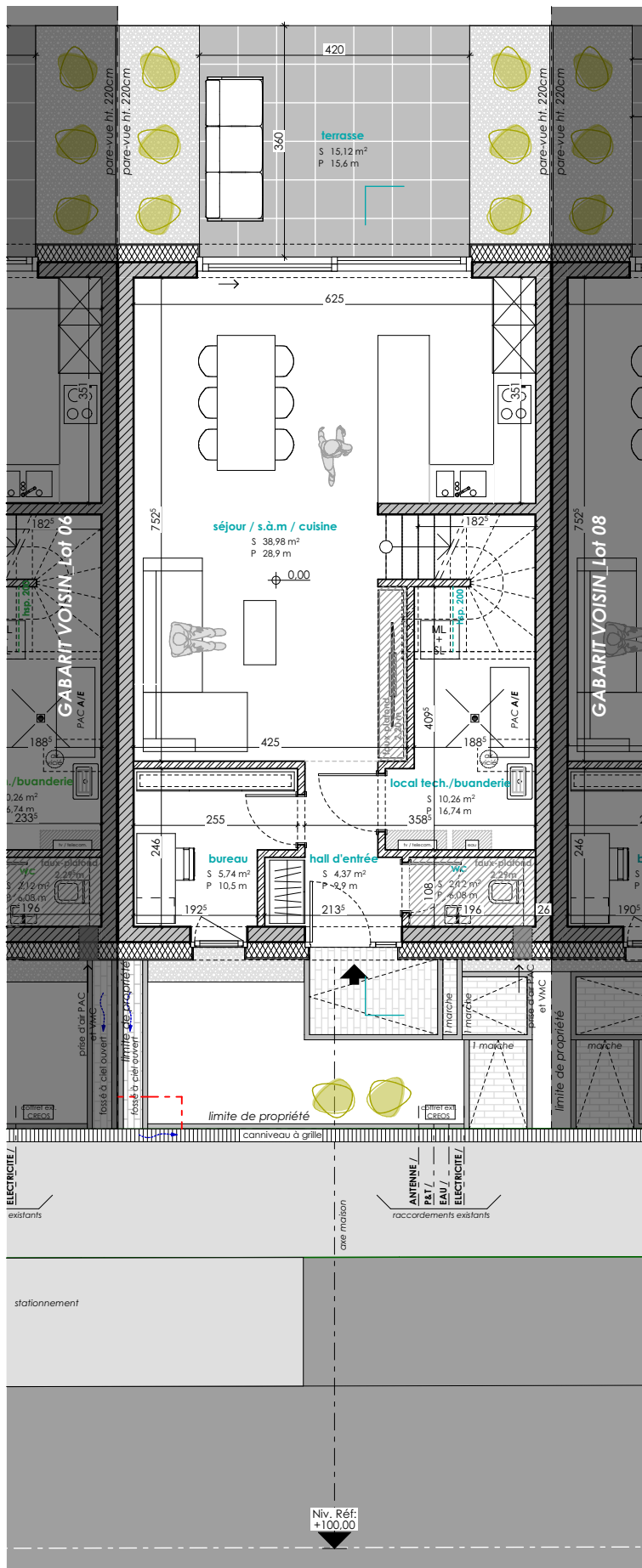

4m
3m
2m
1m
0m
N
ECHELLE 1/100
CARPORT

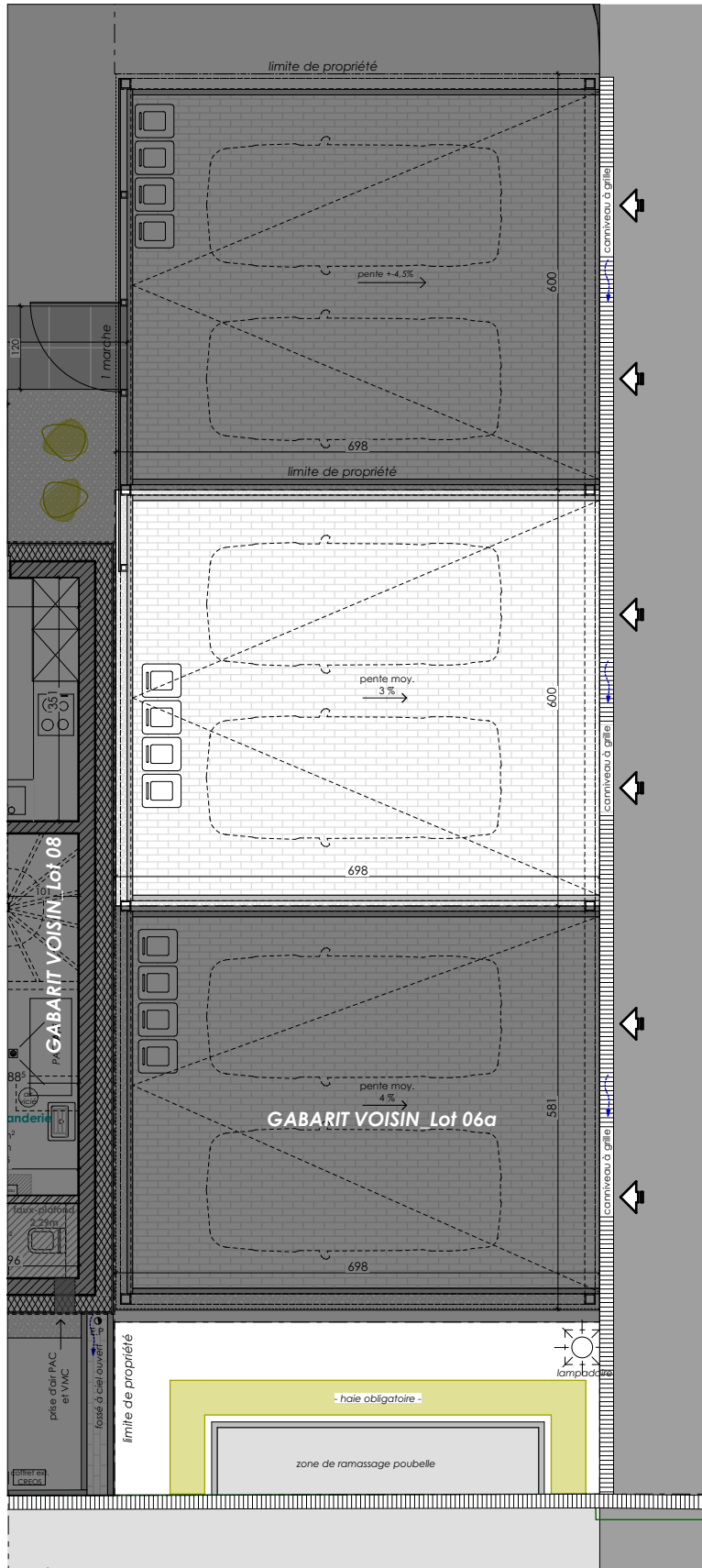



ECHELLE 1/200

COUPE DE PRINCIPE



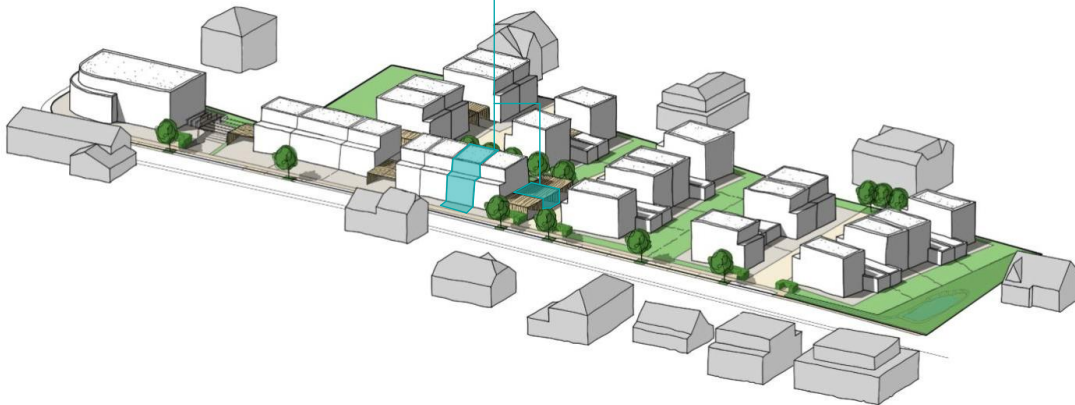

E2ARCHITECTURE
écologie & énergie



REMARQUE :

Le projet actuel est établi sur base d'un PAP.
Il vous est proposé sous réserve d'autorisation communale.
La représentation du terrain et des images 3D n'est qu'indicative.

D'éventuelles modifications ne nécessiteront pas d'accord préalable de la part de l'acquéreur.

NB : Le maître d'œuvre conserve la propriété intellectuelle et artistique de son œuvre

