

# SPRINKANGE

Lotissement "Op Eizemuer / Beim Kreuz"

MAISON UNIFAMILIALE JUMELÉE GARAGE LOT N°14



A+ Classe de performance énergétique B A+

NEARLY ZERO ENERGY BUILDING (NZEB)

M491724-400 | Octobre 2024

ML

MAISONS LOGINTER

E2ARCHITECTURE  
écologie & énergie



ECHELLE 1/200

# IMPLANTATION

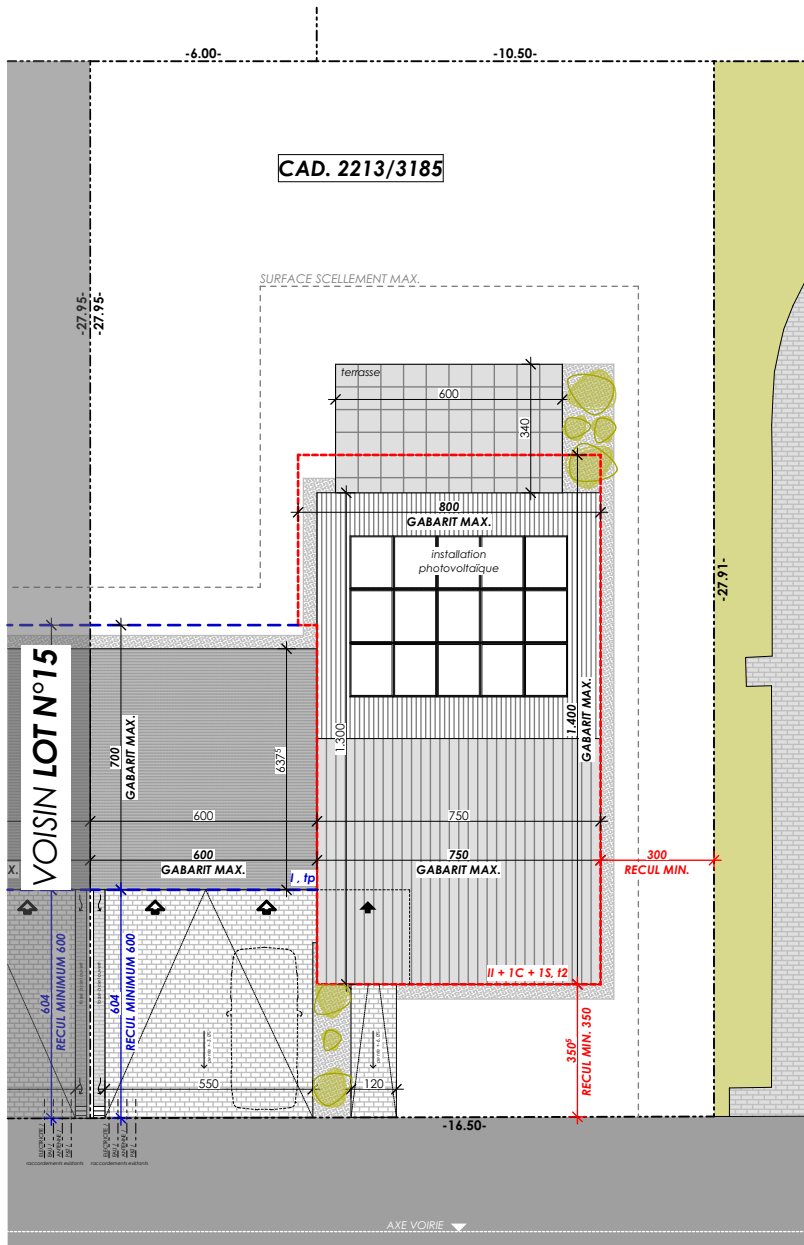

## SURFACES :

terrain :	<b>4.61 ares</b>
habitable :	<b>± 147 m<sup>2</sup></b>
non-habitable	<b>± 45 m<sup>2</sup></b>
combles	
aménageables :	<b>± 31 m<sup>2</sup></b>
non-chauffée :	<b>± 33 m<sup>2</sup></b>



ECHELLE 1/100

REZ-DE-CHAUSSÉE

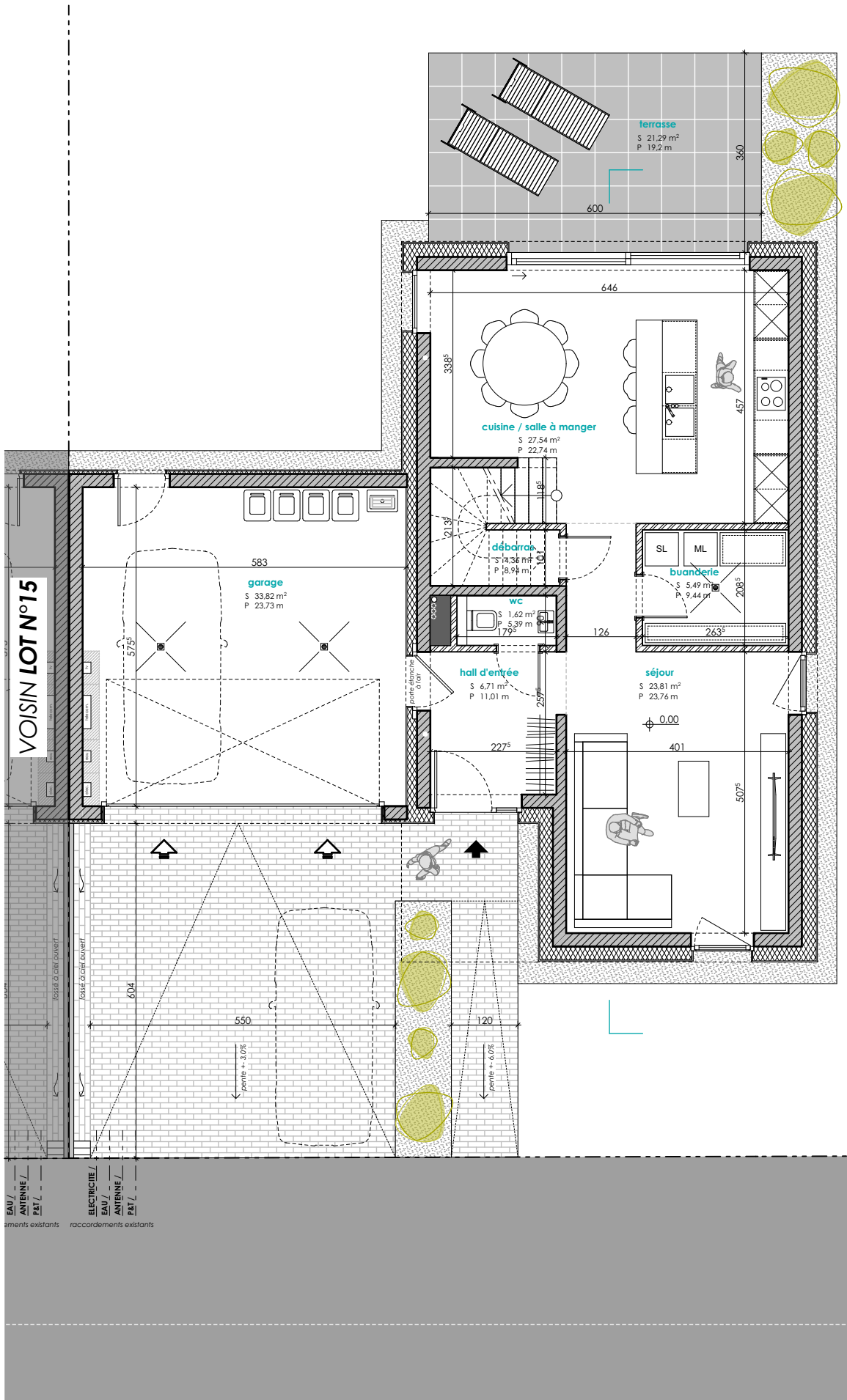



ECHELLE 1/100

ETAGE 01

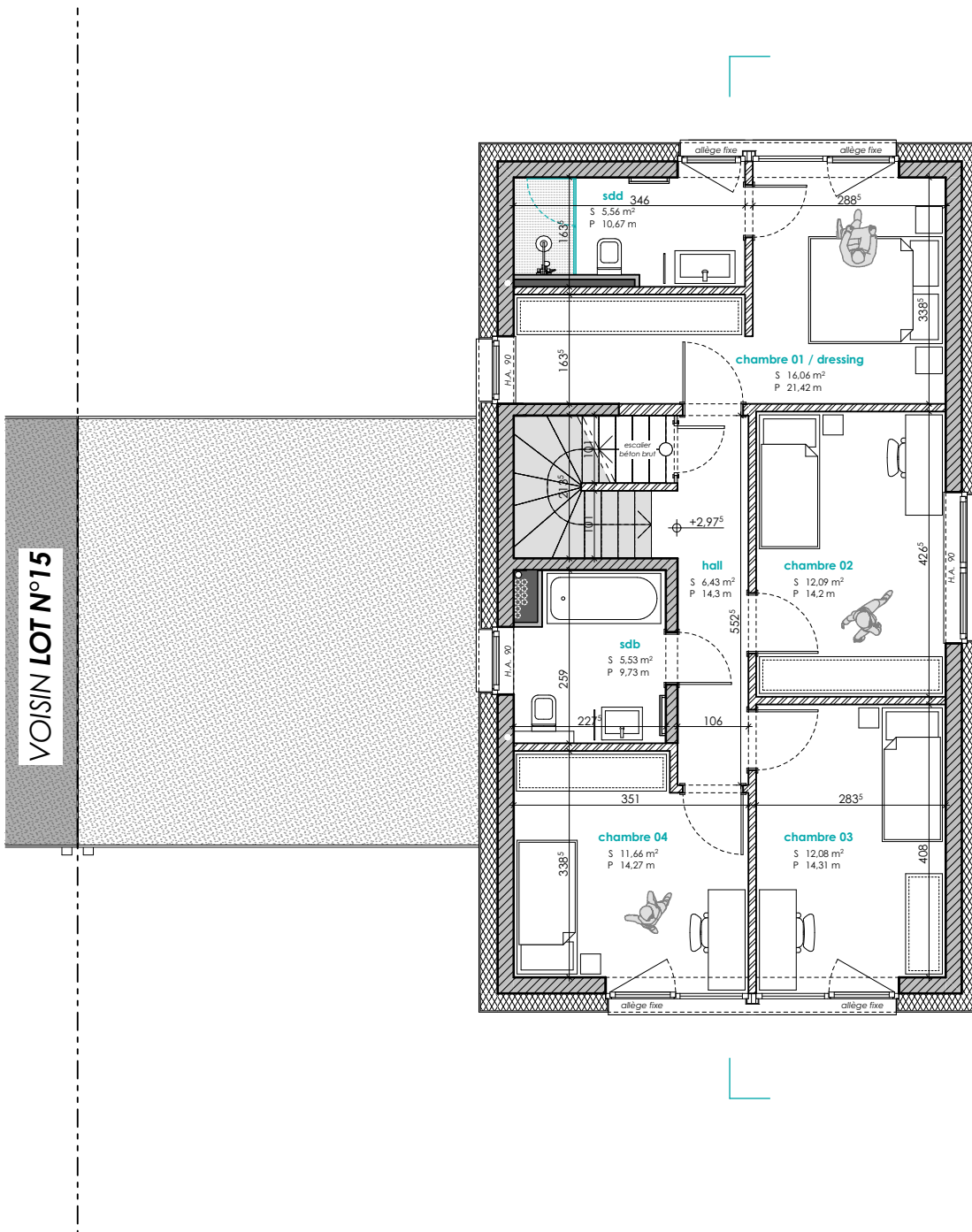



ECHELLE 1/100

COMBLES

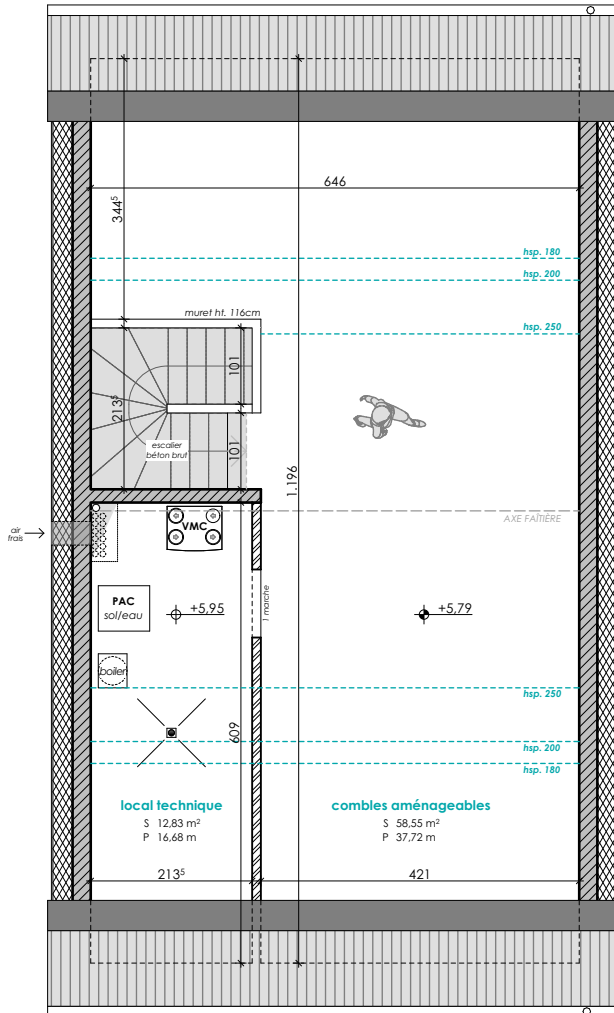



ECHELLE 1/200

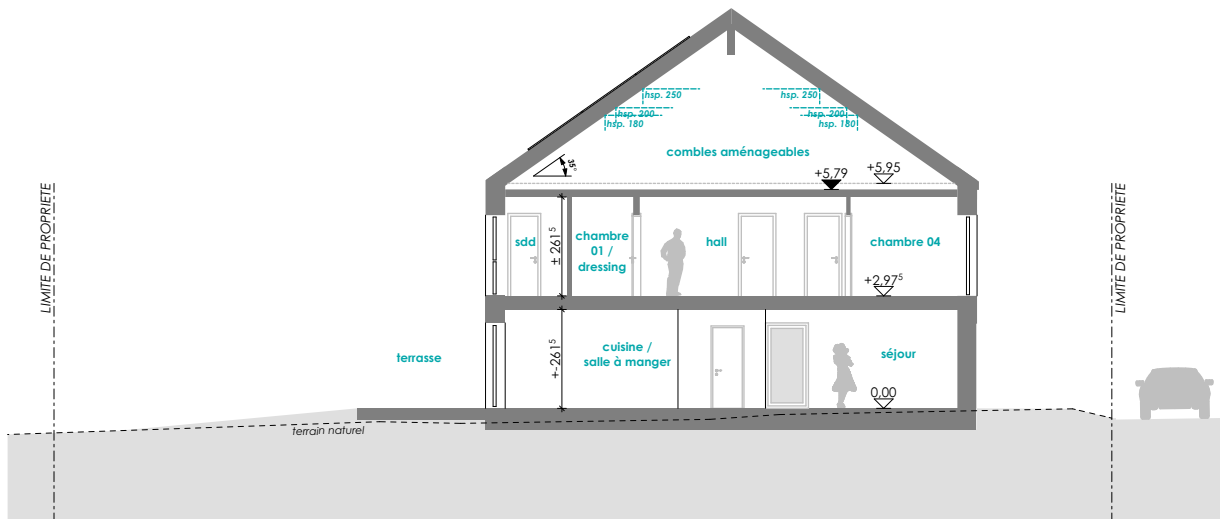

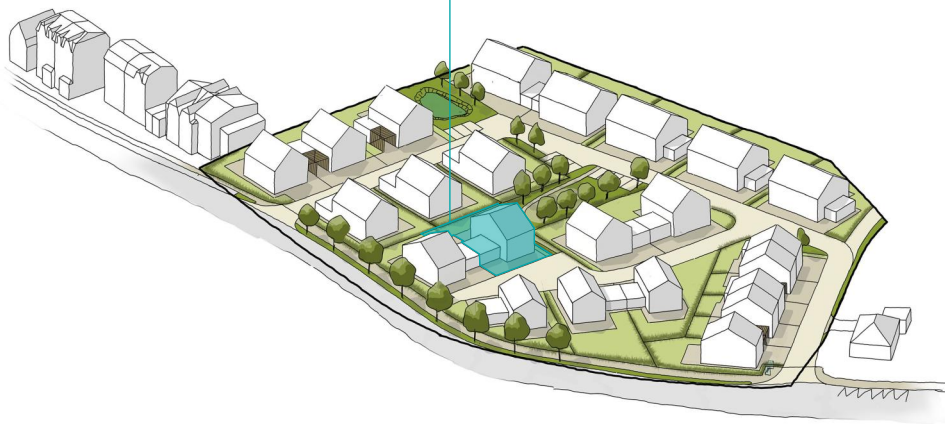

E2ARCHITECTURE  
écologie & énergie



**REMARQUE :**

Le projet actuel est établi sur base d'un PAP.  
Il vous est proposé sous réserve d'autorisation communale.  
La représentation du terrain et des images 3D n'est qu'indicative.

D'éventuelles modifications ne nécessiteront pas d'accord préalable de la part de l'acquéreur.

**NB :** *Le maître d'œuvre conserve la propriété intellectuelle et artistique de son œuvre*

