

ASPELT

" Kierfechstrooss "

MAISON UNIFAMILIALE EN BANDE LOT N°03



NEARLY ZERO ENERGY BUILDING (NZEB)

M489823-400A | Novembre 2024



MAISONS LOGINTER

E2ARCHITECTURE
écologie & énergie



ECHELLE 1/250

IMPLANTATION

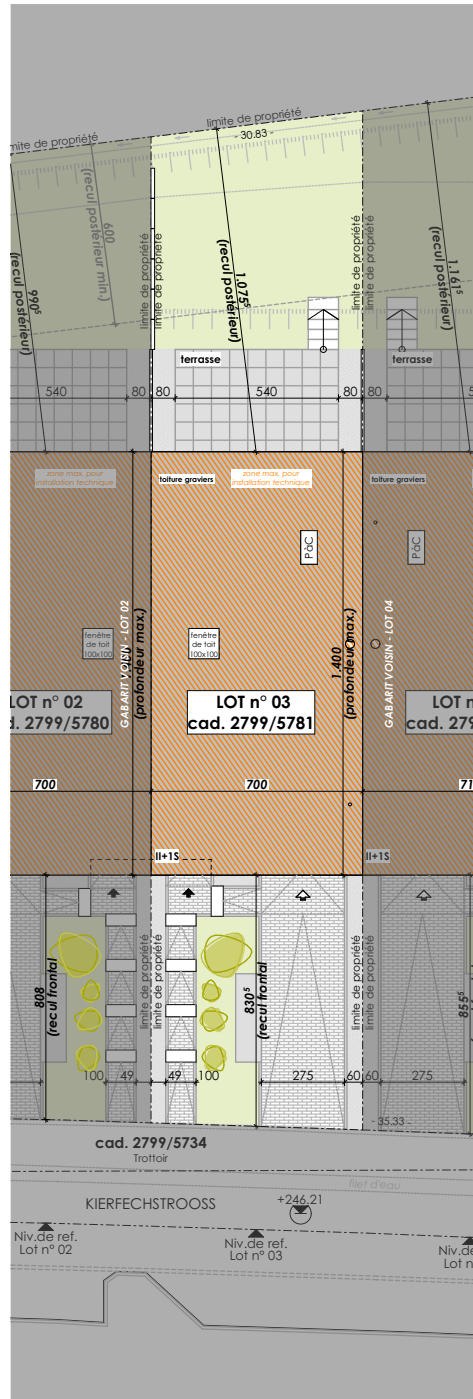

SURFACES :

terrain :	2.32 ares
habitable :	± 140 m²
non-habitable	± 6 m²
non-chauffée :	± 18 m²



ECHELLE 1/100

ETAGE 01

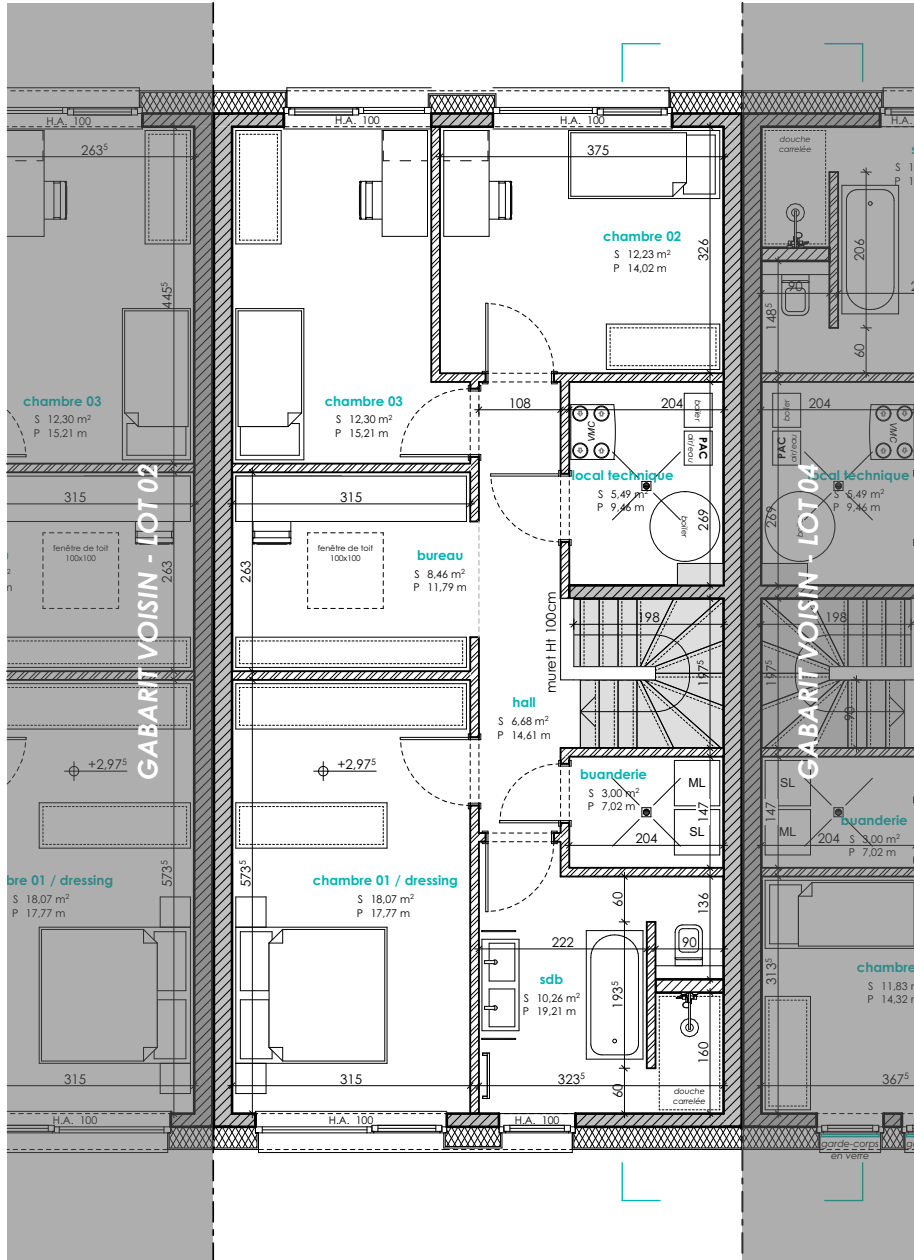



ECHELLE 1/200

COUPE DE PRINCIPE

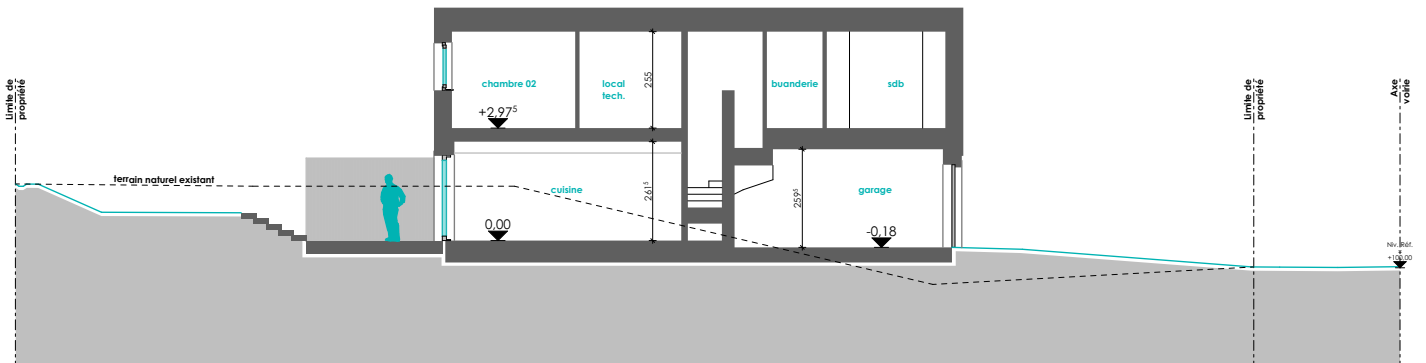



E2ARCHITECTURE
écologie & énergie

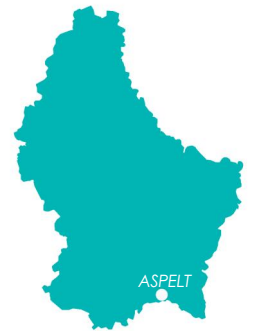

REMARQUE :

Le projet actuel vous est proposé sous réserve d'autorisation communale.
La représentation du terrain et des images 3D n'est qu'indicative.

D'éventuelles modifications ne nécessiteront pas d'accord préalable de la part de l'acquéreur.

NB : *Le maître d'œuvre conserve la propriété intellectuelle et artistique de son œuvre*

