

# BETTENDORF

Lotissement "Fraeschegaass"

MAISON UNIFAMILIALE JUMELÉE **LOT A**



**A** Classe de performance énergétique **B A**

NEARLY ZERO ENERGY BUILDING (NZEB)

M488923-400 | Septembre 2024

**ML**

MAISONS LOGINTER

**E2**ARCHITECTURE  
écologie & énergie

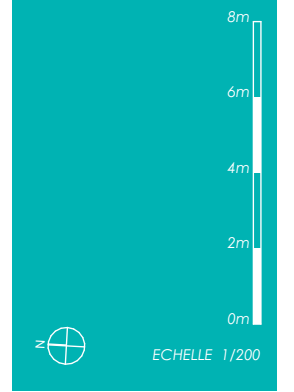

## IMPLANTATION

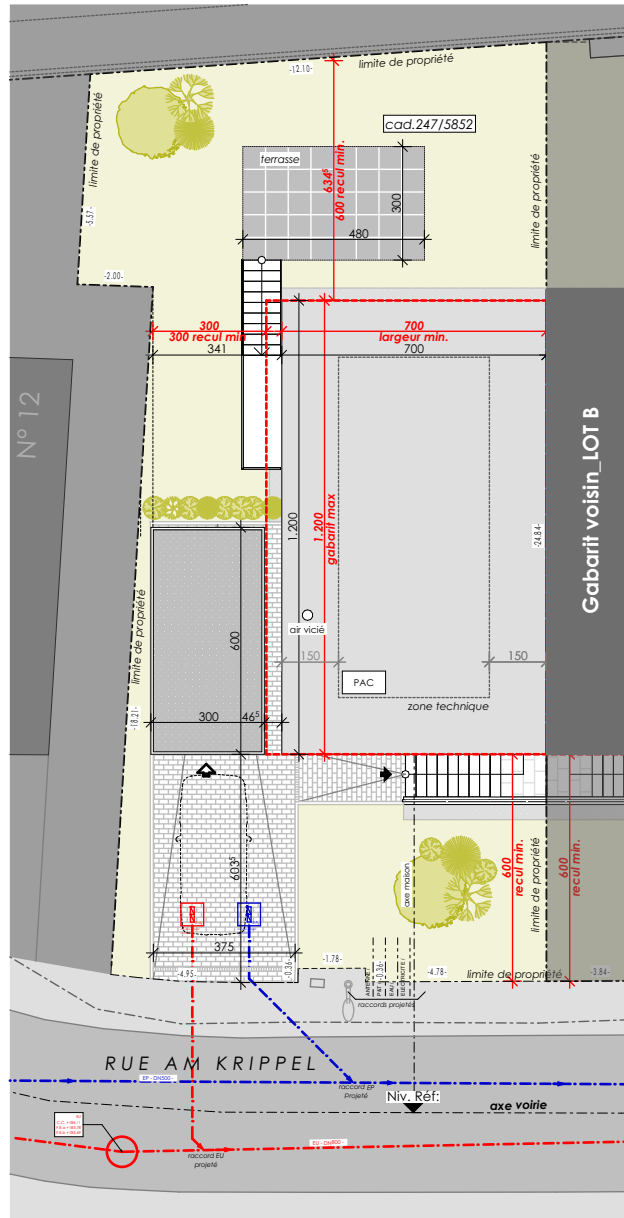

### SURFACES:

terrain :	<b>2.75 ares</b>
habitable :	<b>± 125 m<sup>2</sup></b>
non-habitable	<b>± 6 m<sup>2</sup></b>
carport :	<b>± 18 m<sup>2</sup></b>



ECHELLE 1/100

# REZ-DE-JARDIN

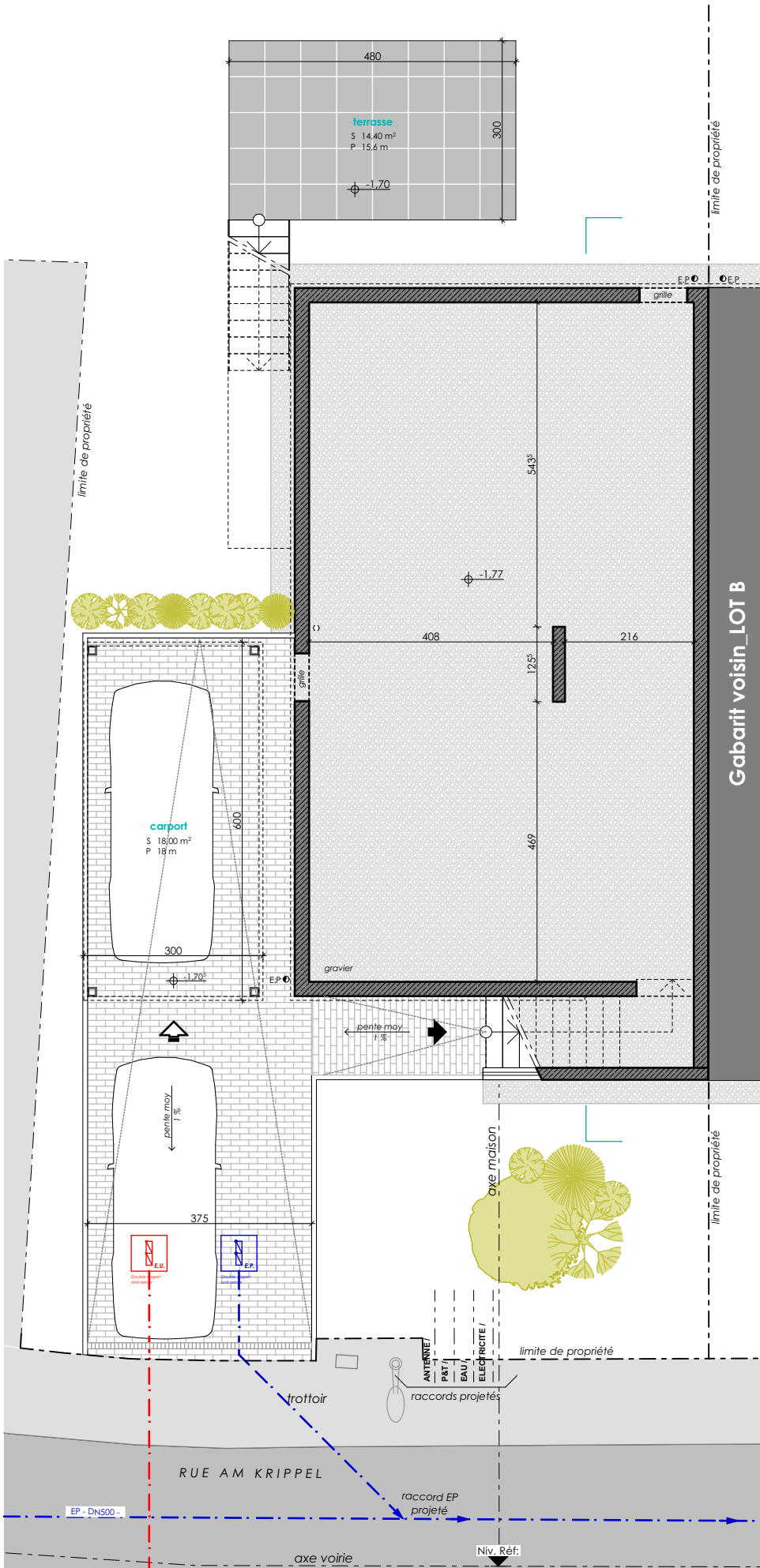





ECHELLE 1/100

# ETAGE 01

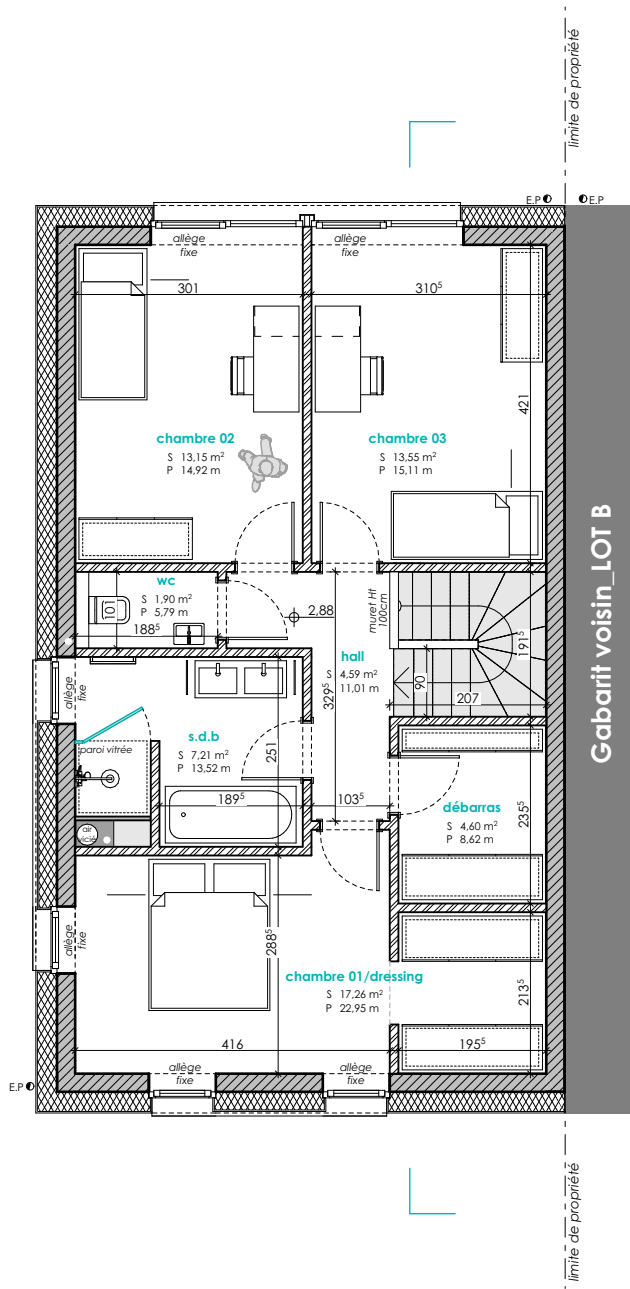





ECHELLE 1/200

## COUPE DE PRINCIPLE

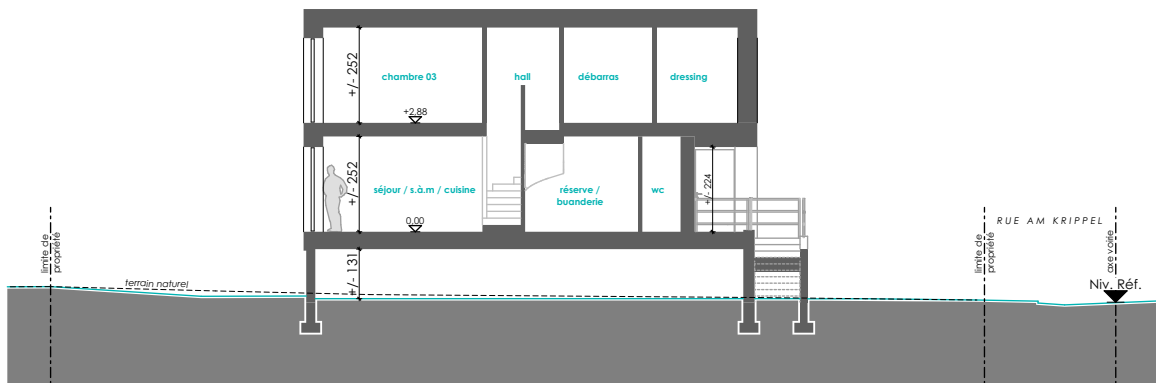

PERSPECTIVES 3D



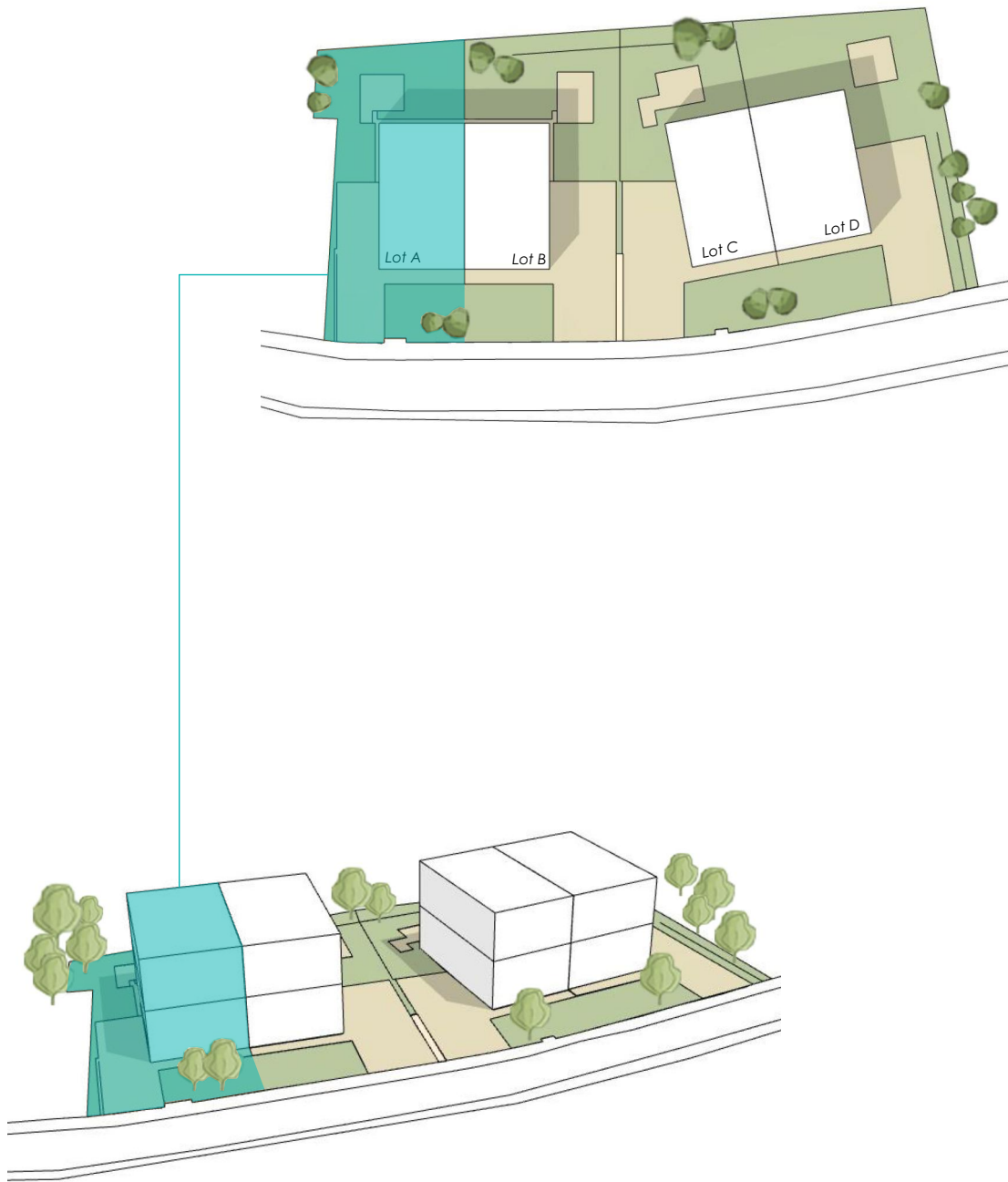

E2ARCHITECTURE  
écologie & énergie



**REMARQUE :**

Le projet actuel vous est proposé sous réserve d'autorisation communale.  
La représentation du terrain et des images 3D n'est qu'indicative.

D'éventuelles modifications ne nécessiteront pas d'accord préalable de la part de l'acquéreur.

**NB :** Le maître d'œuvre conserve la propriété intellectuelle et artistique de son œuvre

