

KEISPELT

"Rue de Kehlen"

MAISON UNIFAMILIALE EN BANDE LOT N°03



NEARLY ZERO ENERGY BUILDING (NZEB)

M483222-400 | Septembre 2024



MAISONS LOGINTER

E2ARCHITECTURE
écologie & énergie

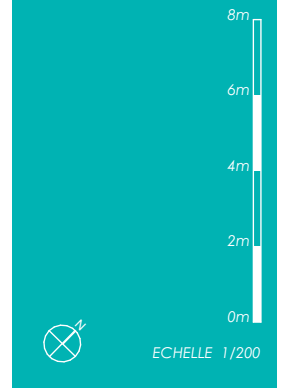

IMPLANTATION

SURFACES :

terrain :	3.11 ares
habitable :	± 161 m²
non-habitable	± 29 m²
combles	
aménageables :	± 40 m²
non-chauffée :	± 21 m²

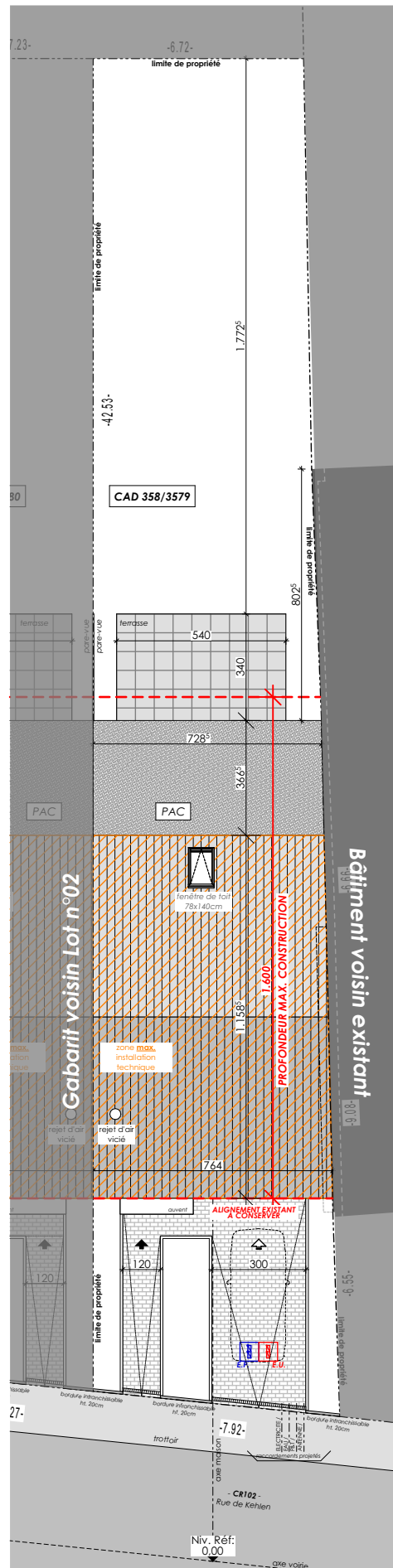



ECHELLE 1/100

REZ-DE-CHAUSSÉE

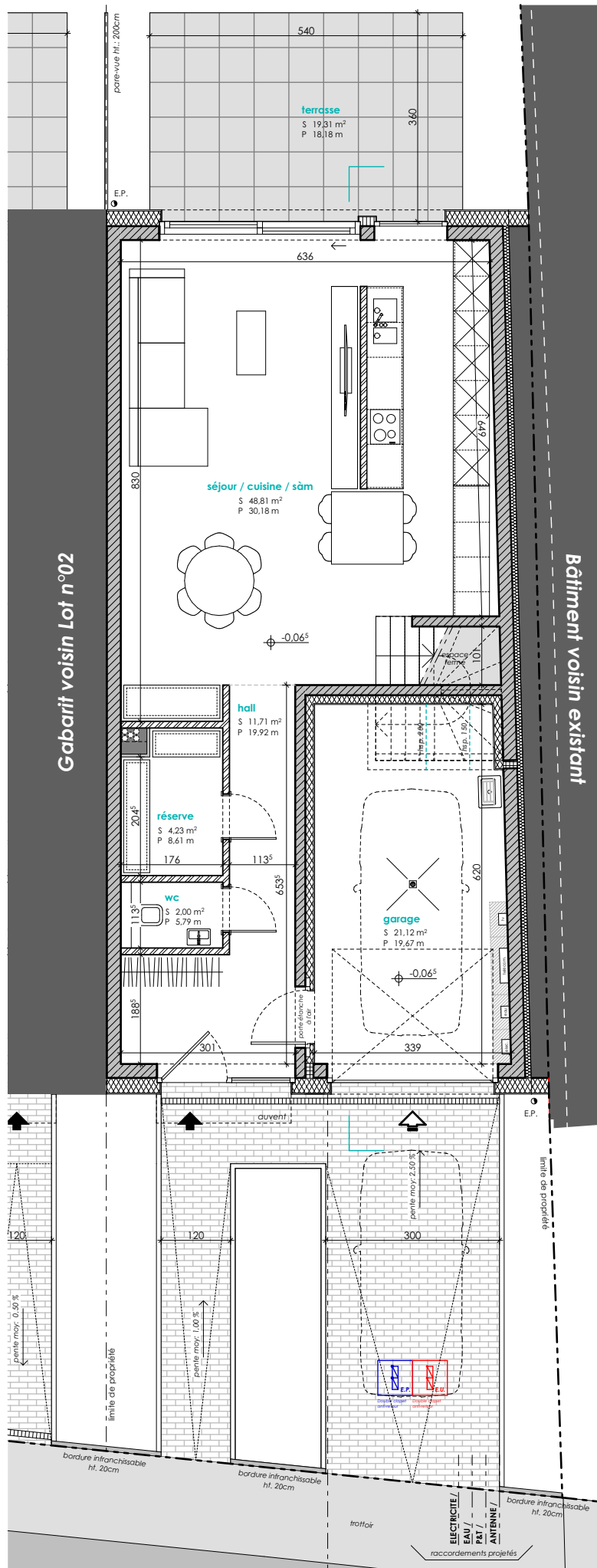

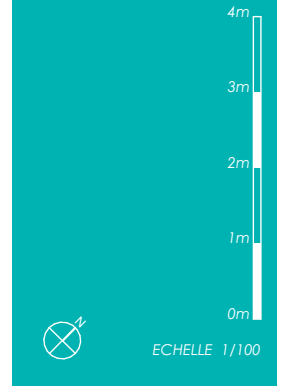

ETAGE 01

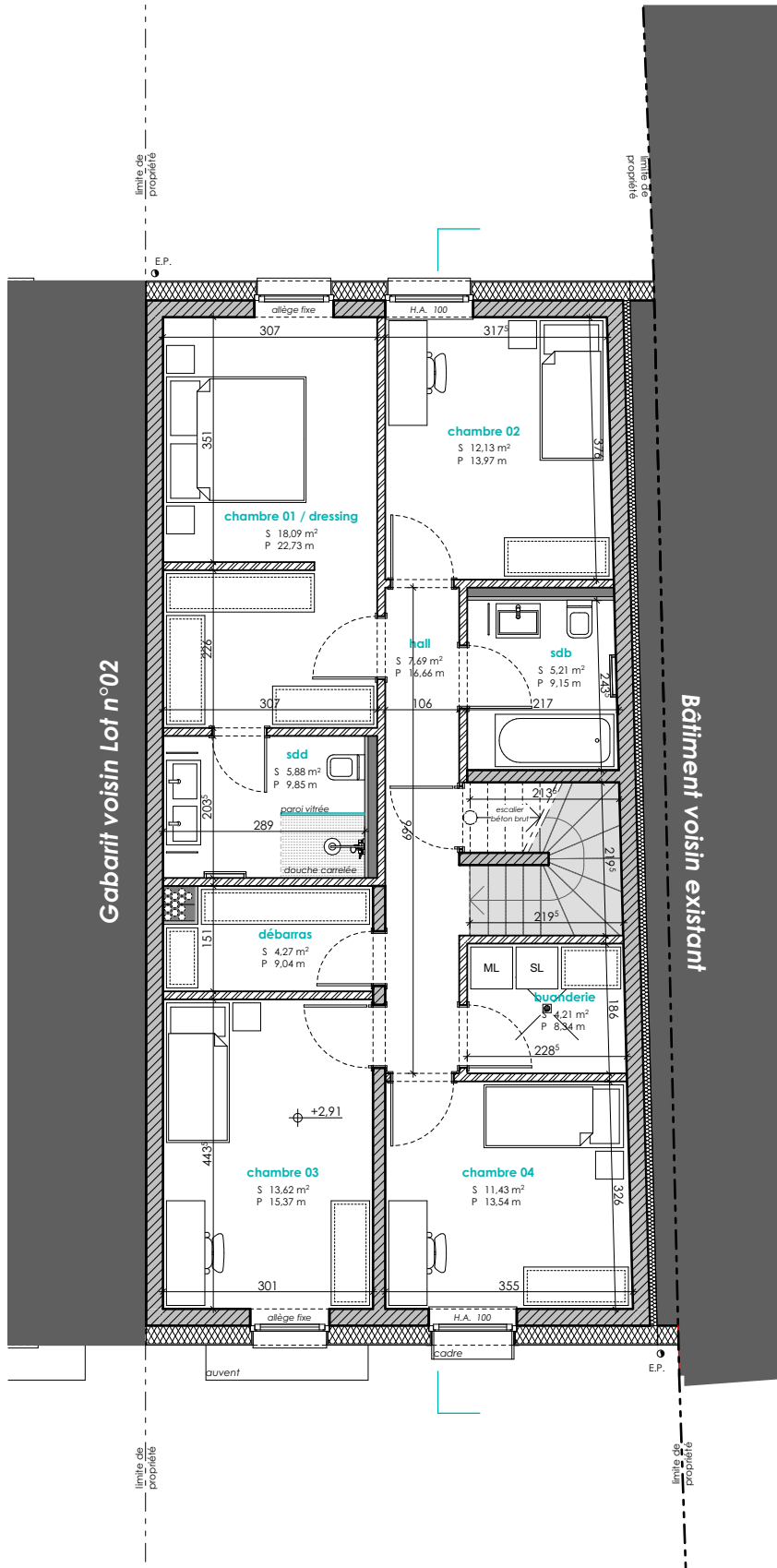



ECHELLE 1/100

COMBLES

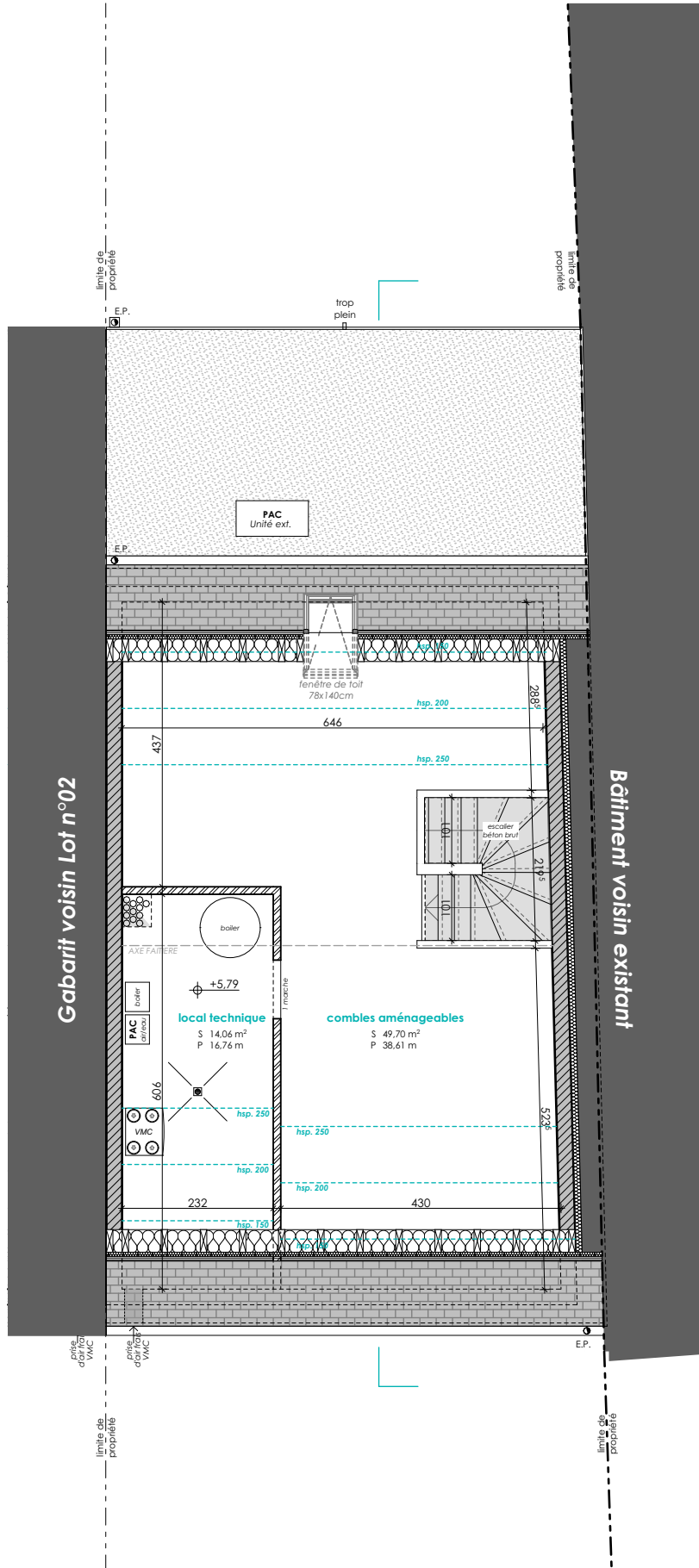



ECHELLE 1/200

COUPE DE PRINCIPLE

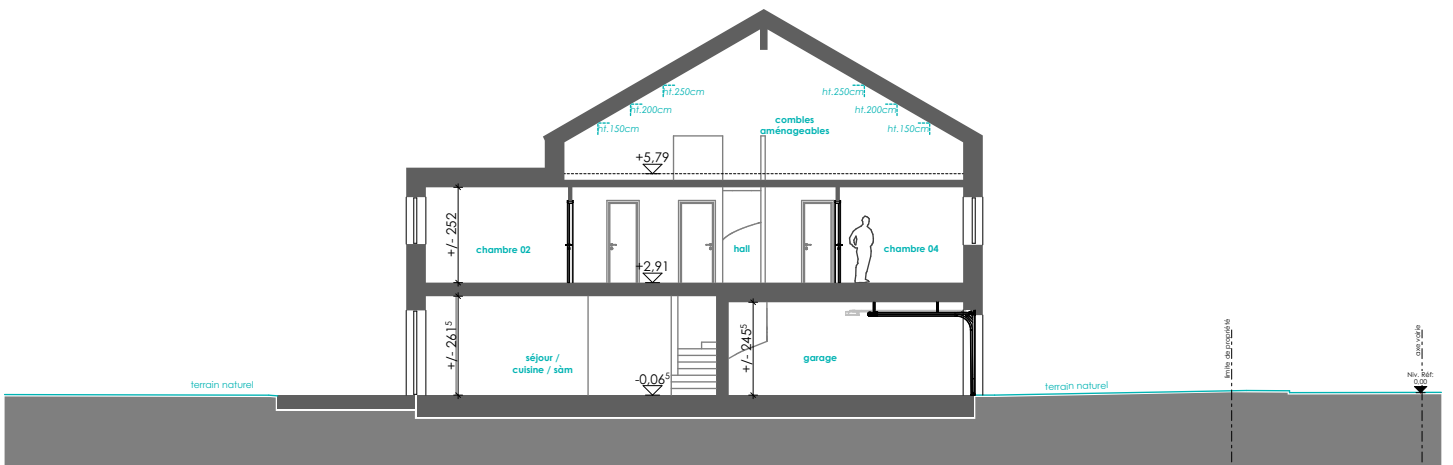

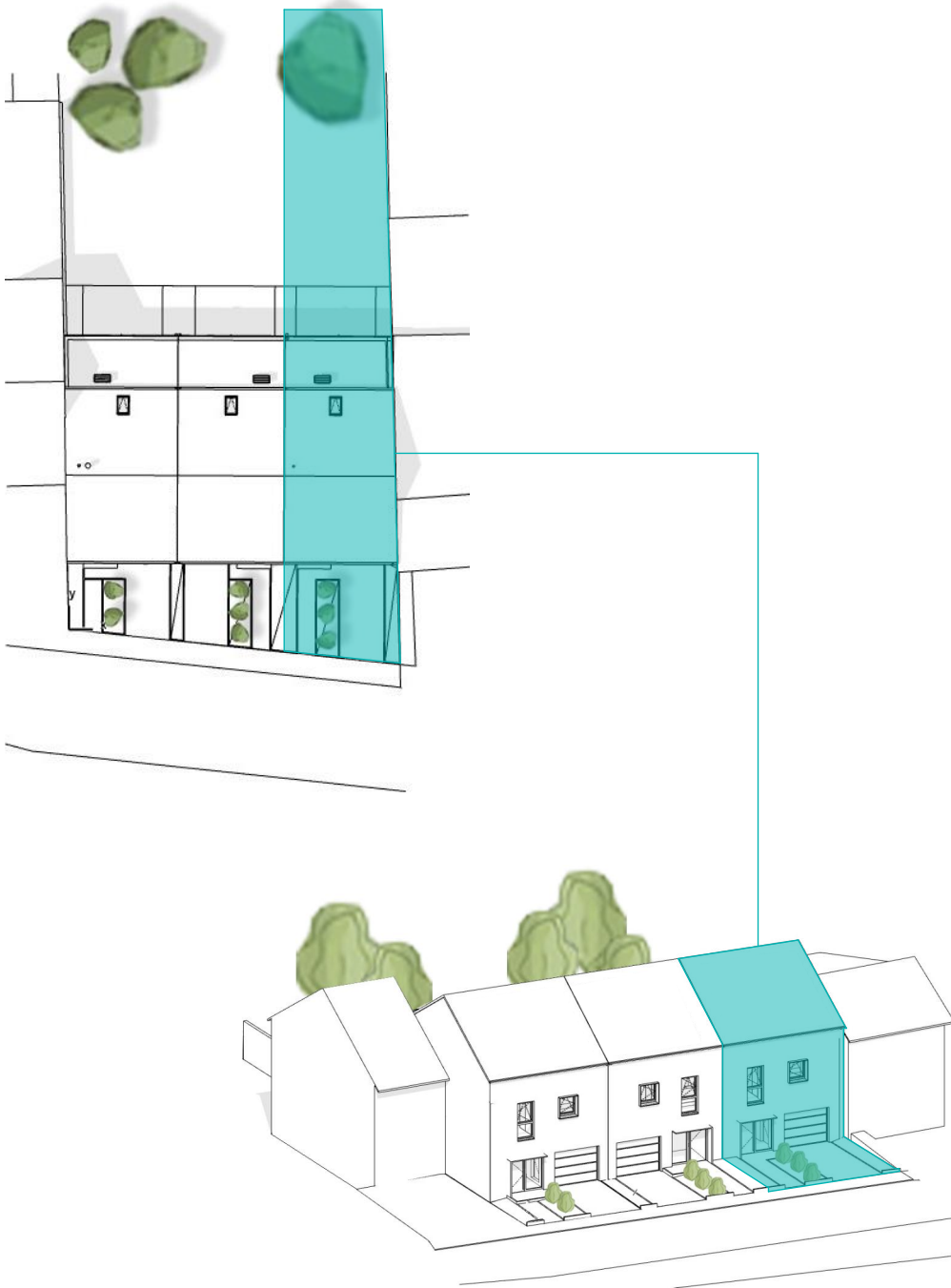

E2ARCHITECTURE
écologie & énergie



REMARQUE :

Le projet actuel est établi sur base d'un PAP.
La représentation du terrain et des images 3D n'est qu'indicative.

D'éventuelles modifications ne nécessiteront pas d'accord préalable de la part de l'acquéreur.

NB : *Le maître d'œuvre conserve la propriété intellectuelle et artistique de son œuvre*

