

RECKANGE / MERSCH

"Rue Principale"

Maison unifamiliale N° 55D

Projet en cours de construction



A Classe de performance énergétique B A+

NEARLY ZERO ENERGY BUILDING (NZEB)

399012-400A | Février 2024

ML

MAISONS LOGINTER

E2ARCHITECTURE
écologie & énergie

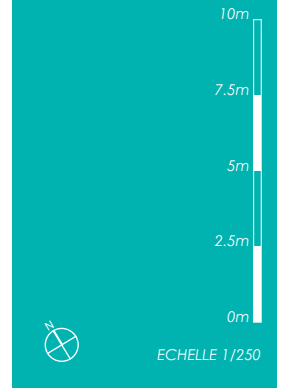

IMPLANTATION

SURFACES :

terrain :	6,83 ares
habitable:	± 188 m²
non-habitable:	± 5 m²
non-chauffée :	± 44 m²

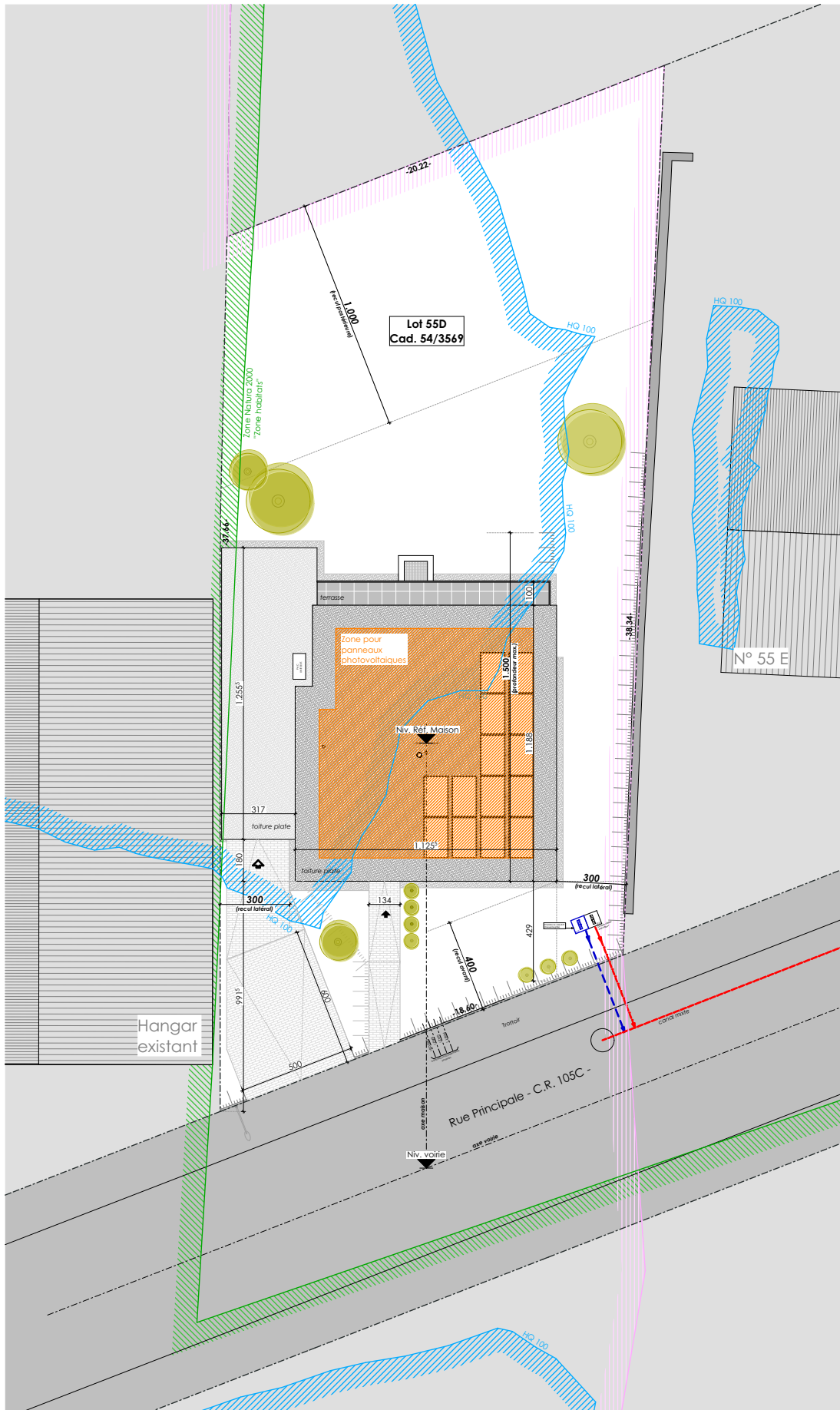



ECHELLE 1/100

VIDE SANITAIRE

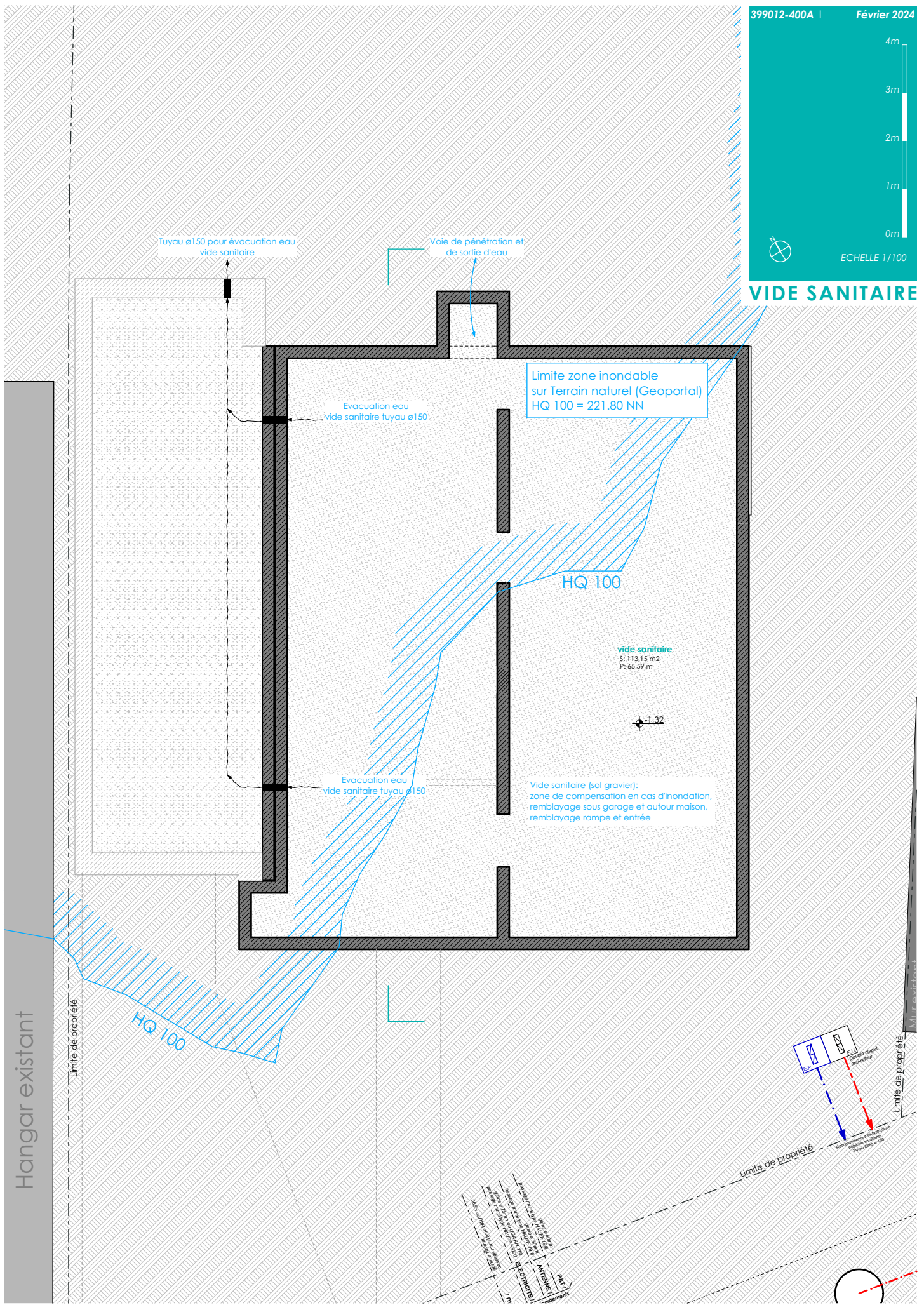



ECHELLE 1/100

REZ-DE-CHAUSSEE

Limite de propriété

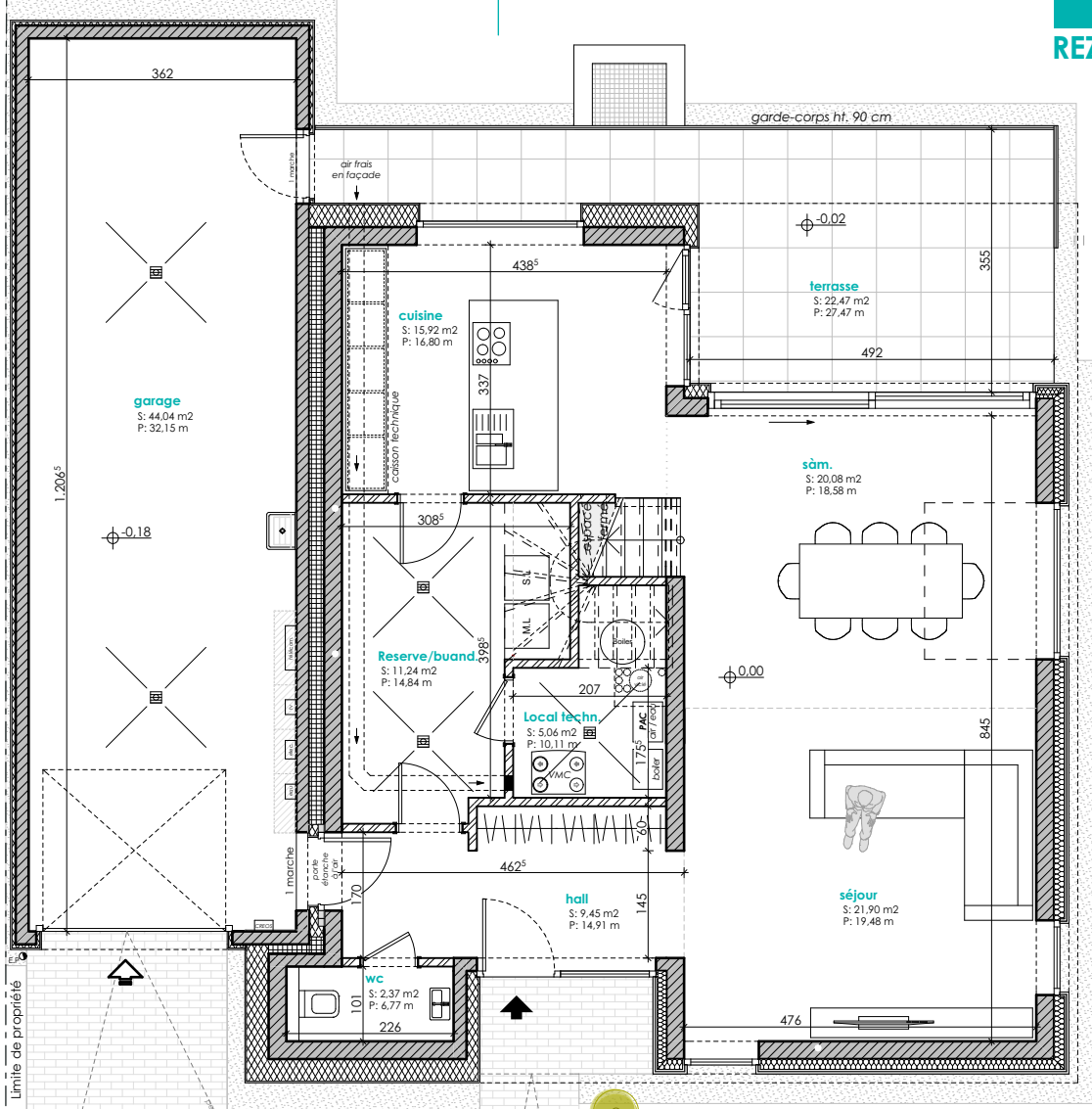

Hangar existant

Limite de propriété

Limite de propriété

Limite de propriété

Trottoir

bordures ht 13 cm

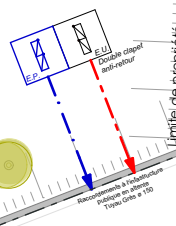

Microcoursive à l'habitation
selon DTU 118
Type 0105 et 110



ECHELLE 1/100

ETAGE 01

Limite de propriété

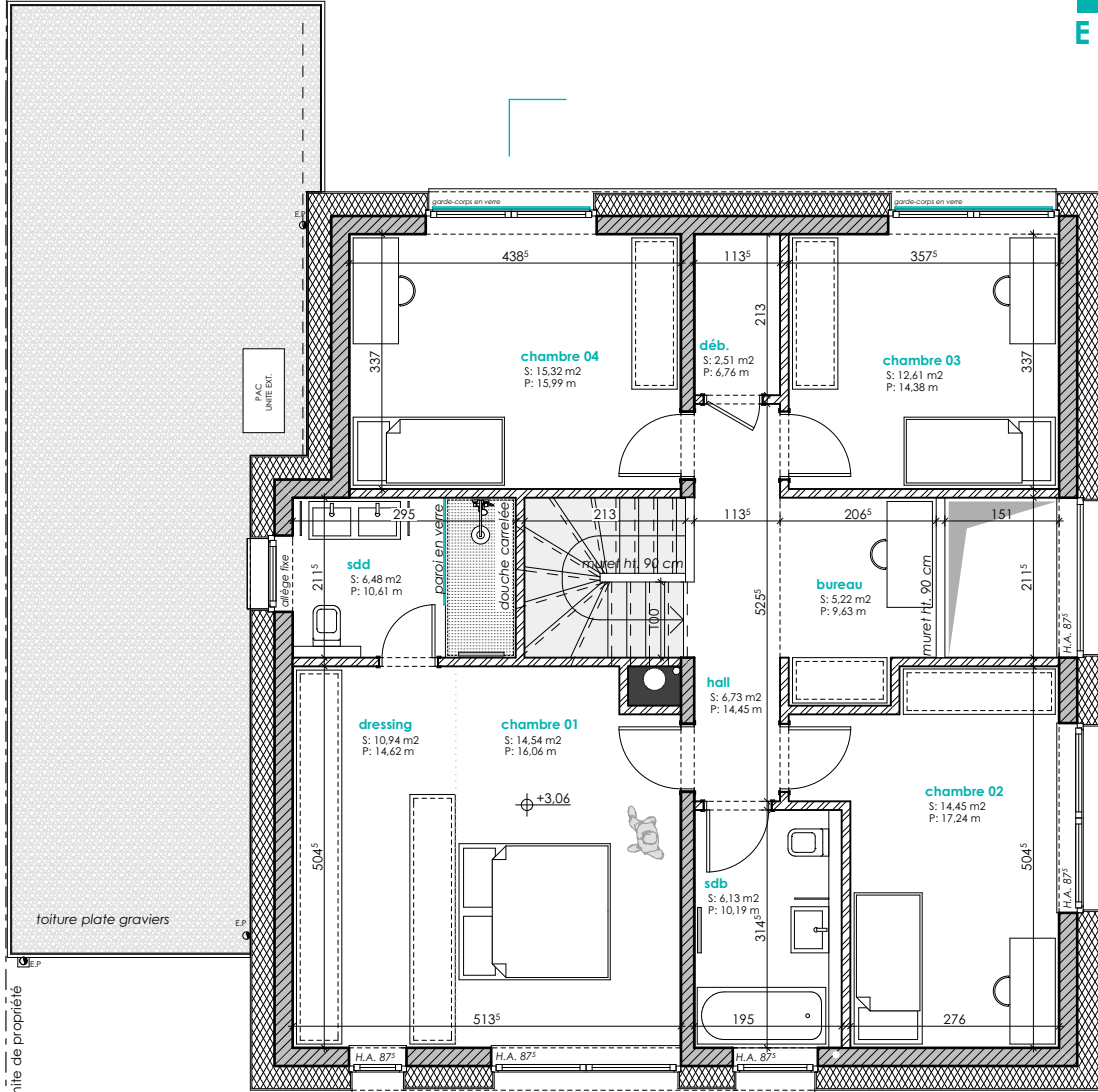

Limite de propriété

Limite de propriété

Hangar existant



ECHELLE 1/200

COUPE DE PRINCIPE

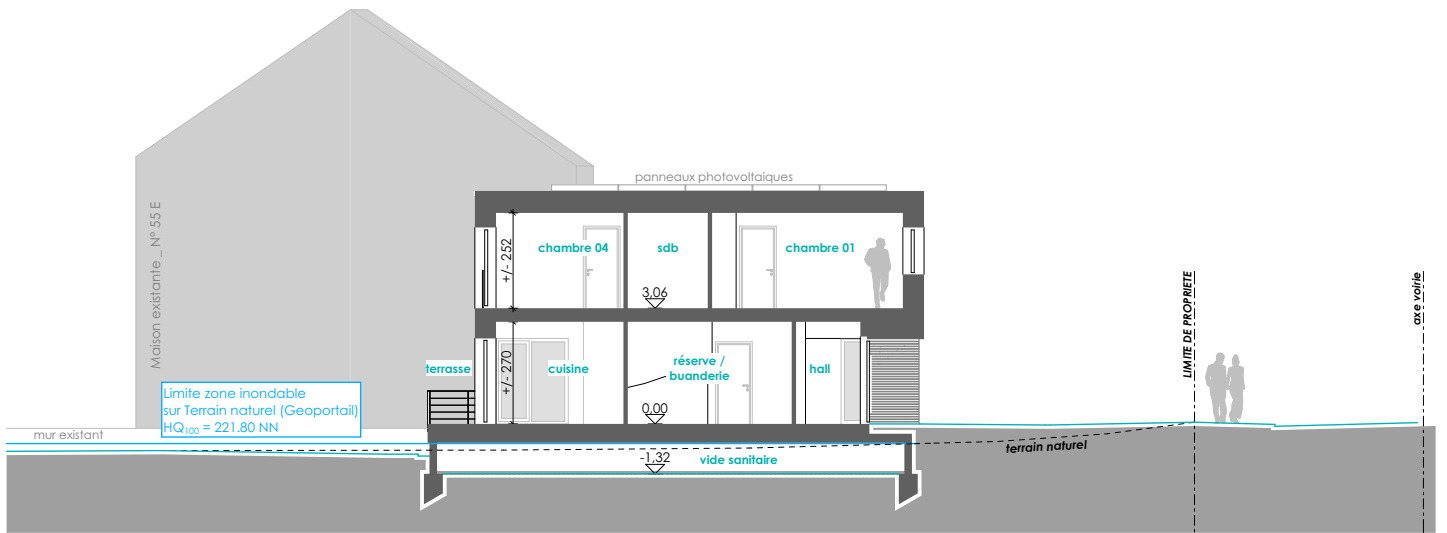

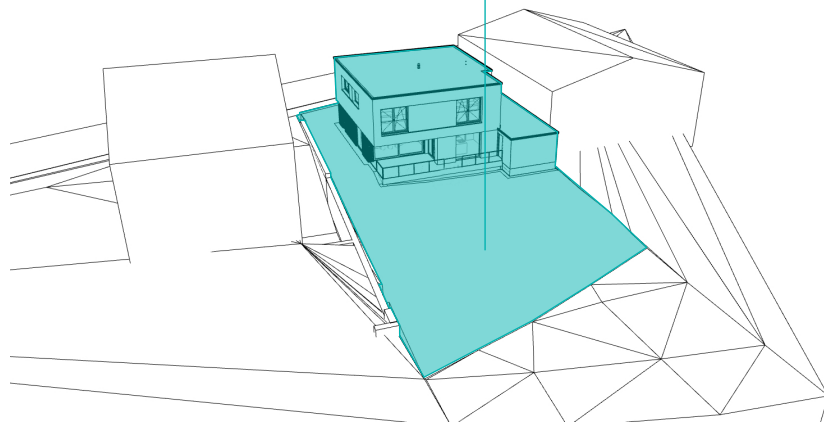

E2ARCHITECTURE
écologie & énergie



REMARQUE :

La représentation du terrain et des images 3D n'est qu'indicative.

D'éventuelles modifications ne nécessiteront pas d'accord préalable de la part de l'acquéreur.

NB : Le maître d'oeuvre conserve la propriété intellectuelle et artistique de son oeuvre.

