

ERPELDANGE-SUR-SÛRE

Lotissement "Miller - In den Bremenstücker"

Maison unifamiliale en bande avec carport **Lot n° 2.2 et 2.7**



NEARLY ZERO ENERGY BUILDING (NZEB)

M471520-400A | Septembre 2024



MAISONS LOGINTER

E2ARCHITECTURE
écologie & énergie



ECHELLE 1/100

COMBLES

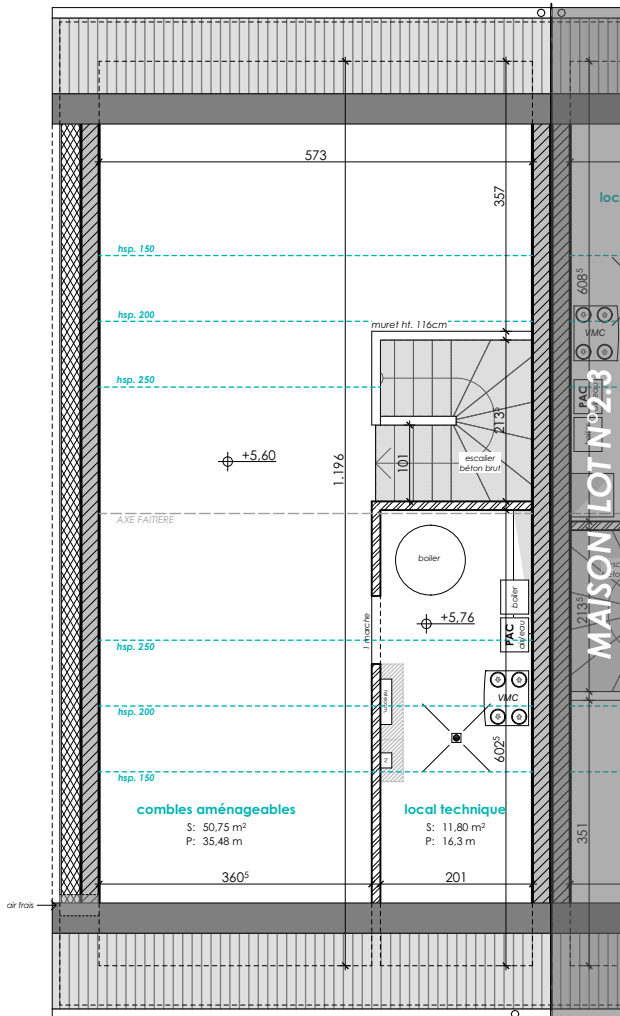

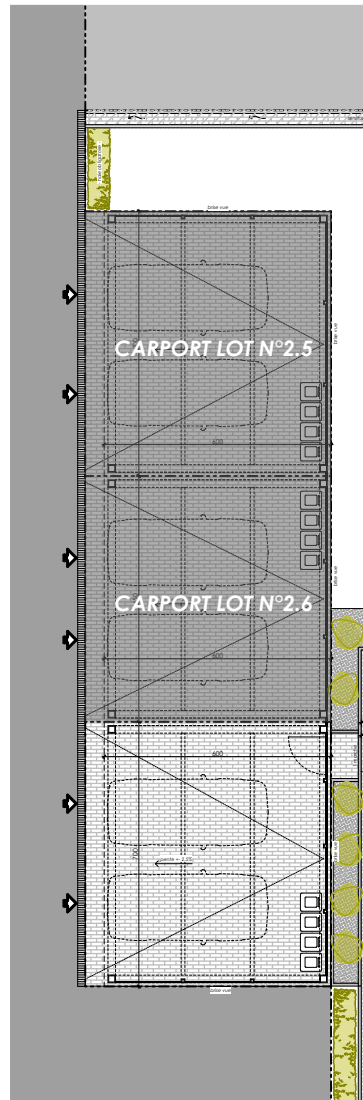

Scale bar and logo for CARPORT. The scale bar shows 0m, 1m, 2m, 3m, and 4m. The logo consists of a circle with a crosshair and the word CARPORT below it.





ECHELLE 1/200

COUPE DE PRINCIPE

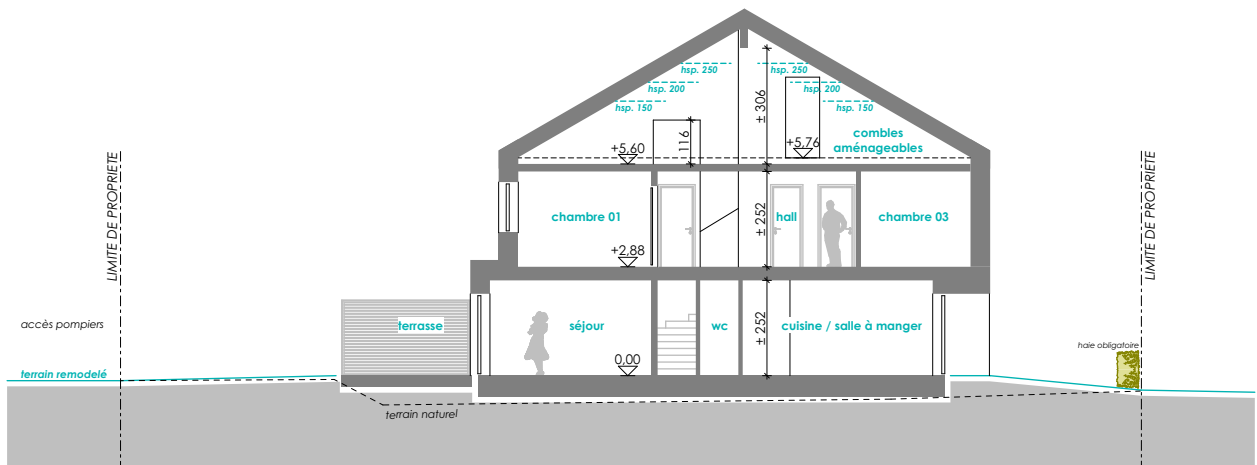

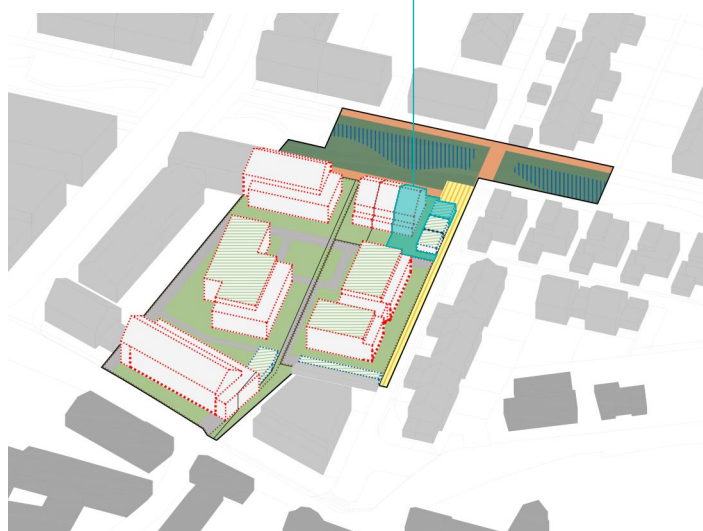

E2ARCHITECTURE
écologie & énergie



REMARQUE :

Le projet actuel est établi sur base d'un PAP.
La représentation du terrain et des images 3D n'est qu'indicative.

D'éventuelles modifications ne nécessiteront pas d'accord préalable de la part de l'acquéreur.

NB : Le maître d'œuvre conserve la propriété intellectuelle et artistique de son œuvre

