

# ERPELDANGE-SUR-SÛRE

Lotissement "Miller - In den Bremenstücker"

Maison unifamiliale en bande avec carport **Lot n° 2.3 et 2.6**



NEARLY ZERO ENERGY BUILDING (NZEB)

M471620-400A | Septembre 2024



E2ARCHITECTURE  
écologie & énergie

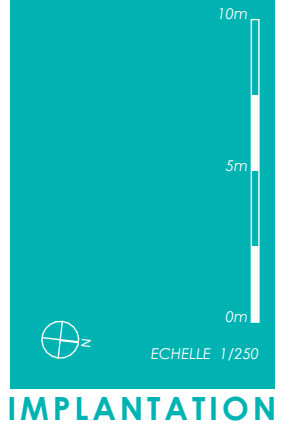

**SURFACES :**

terrain :	<b>1,76 ares</b>
carport :	<b>0,42 ares</b>
habitable :	<b>± 142 m<sup>2</sup></b>
non-habitable :	<b>± 50 m<sup>2</sup></b>
combles aménageables :	<b>± 24 m<sup>2</sup></b>
carport :	<b>± 39 m<sup>2</sup></b>

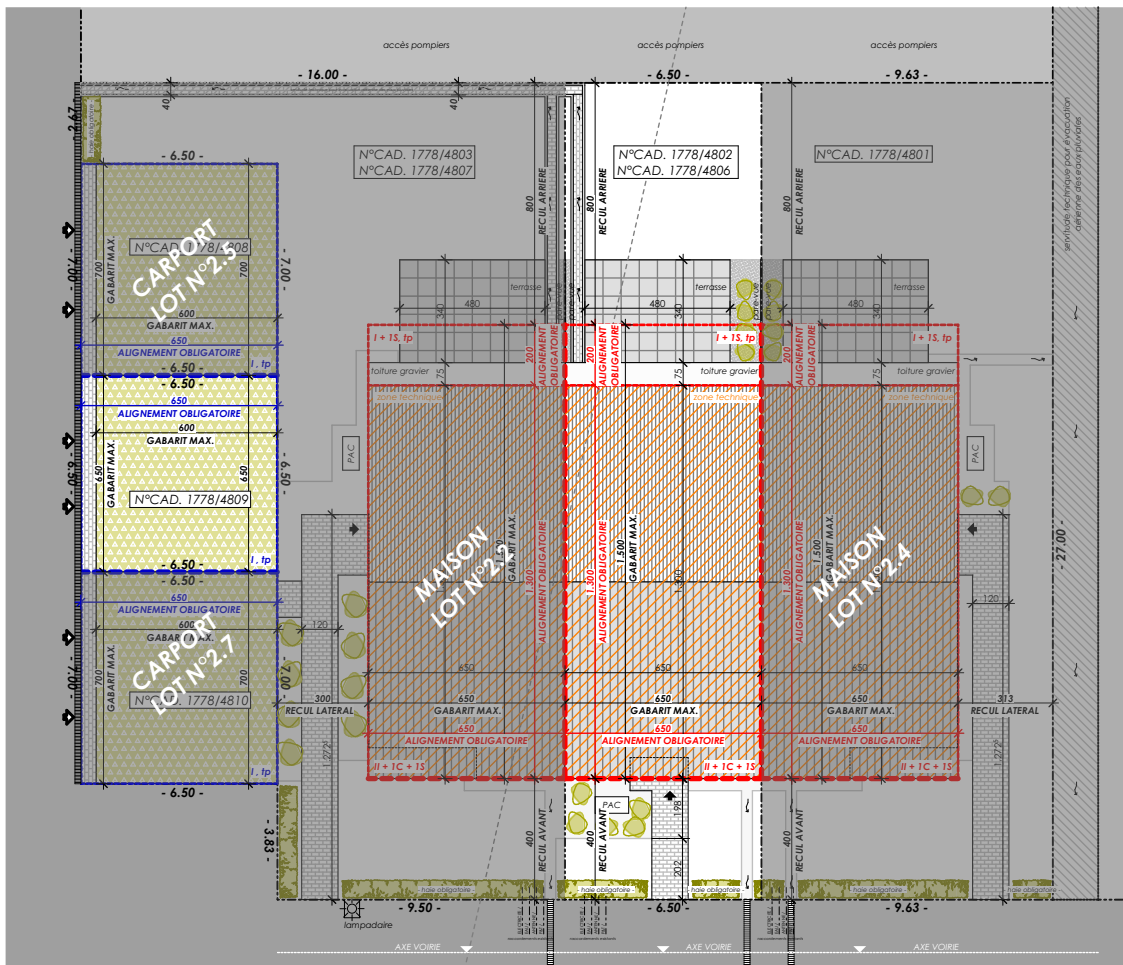





ECHELLE 1/100

**REZ-DE-CHAUSSÉE**

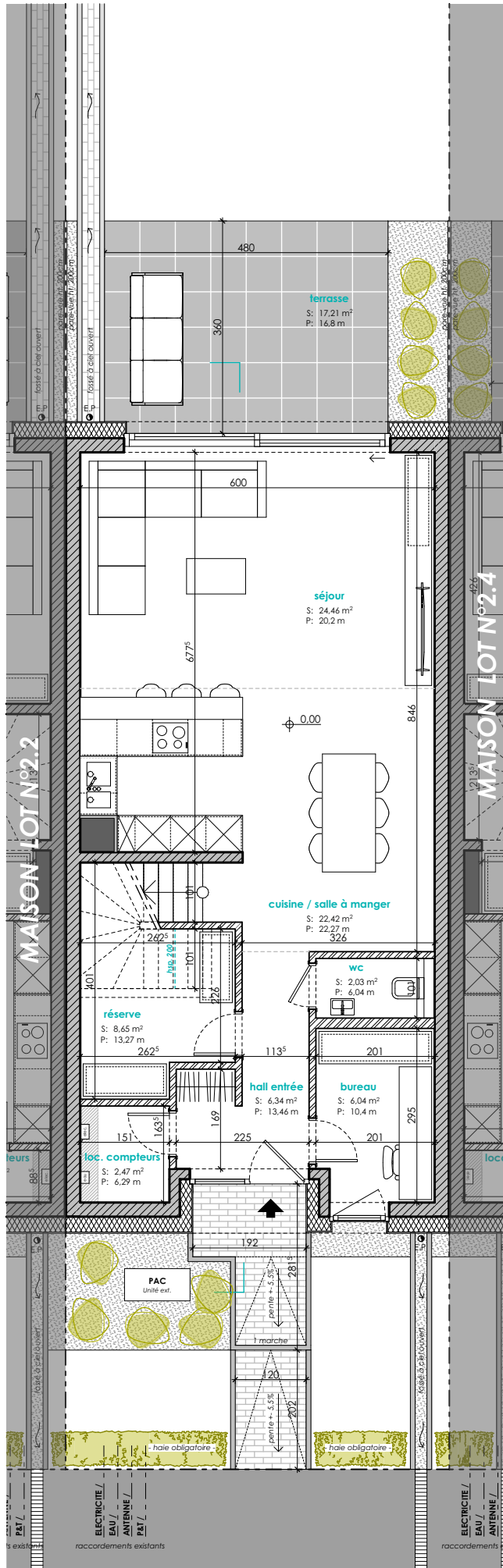



ECHELLE 1/100

ETAGE 01

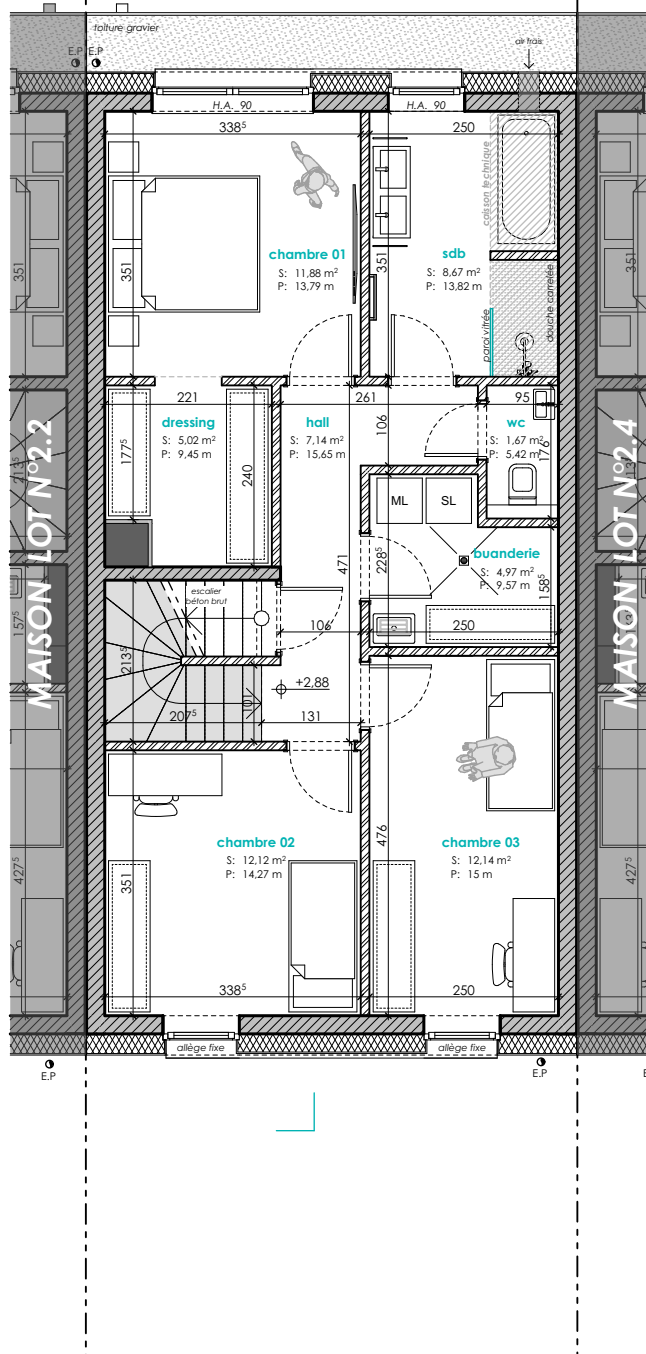



ECHELLE 1/100

COMBLES

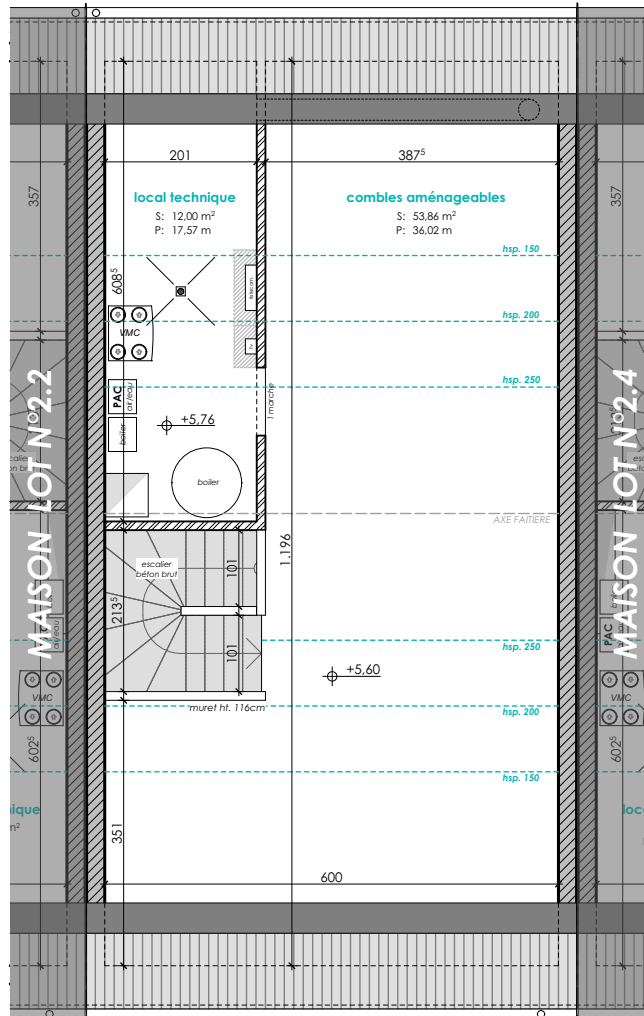



ECHELLE 1/100

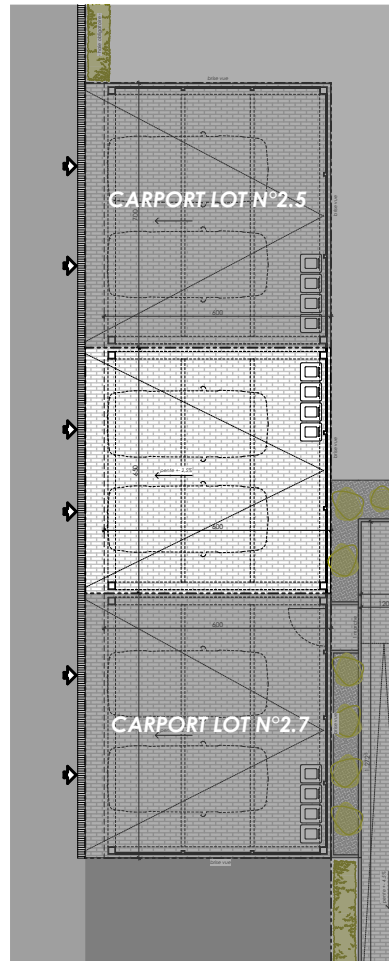

C A R P O R T





ECHELLE 1/200

### COUPE DE PRINCIPLE

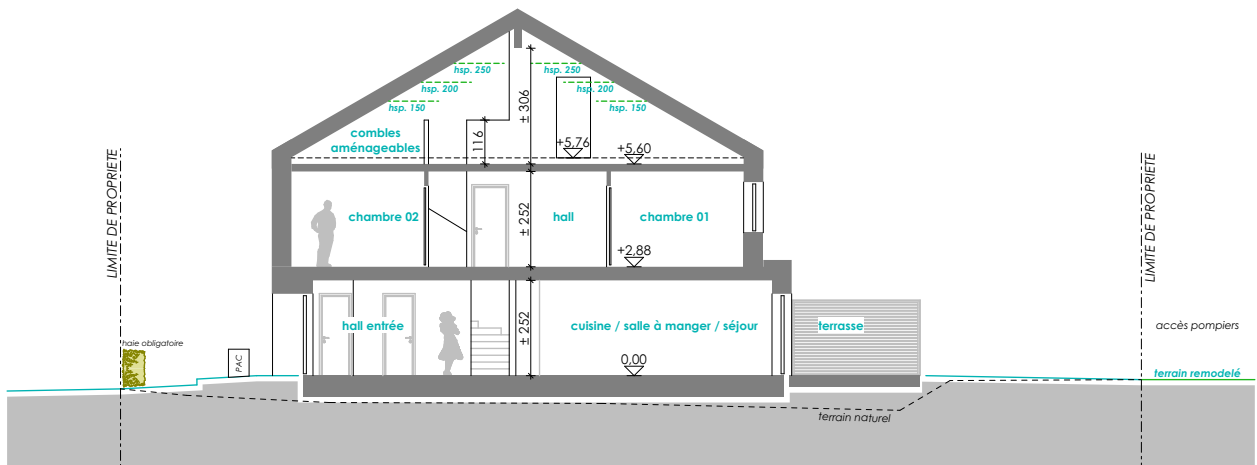

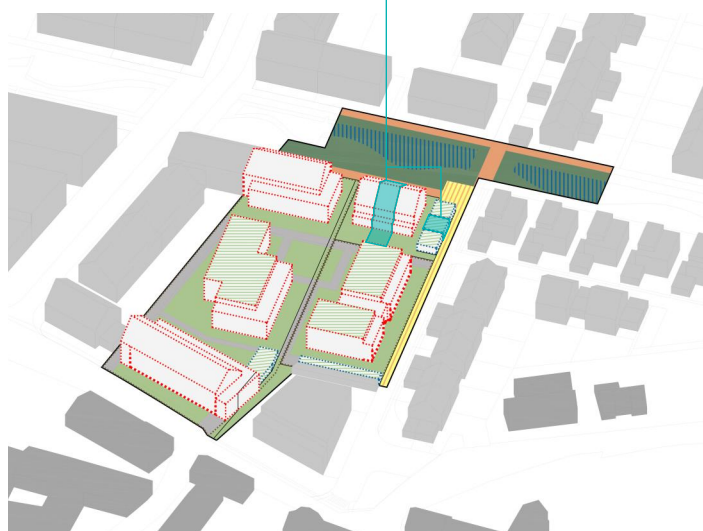

E2ARCHITECTURE  
écologie & énergie



**REMARQUE :**

Le projet actuel est établi sur base d'un PAP.  
La représentation du terrain et des images 3D n'est qu'indicative.

D'éventuelles modifications ne nécessiteront pas d'accord préalable de la part de l'acquéreur.

**NB :** Le maître d'œuvre conserve la propriété intellectuelle et artistique de son œuvre

