

ERPELDANGE-SUR-SÛRE

Lotissement "Miller - In den Bremenstücker"

Maison unifamiliale en bande avec carport **Lot n° 2.4 et 2.5**



MAISONS LOGINTER

E2ARCHITECTURE
écologie & énergie



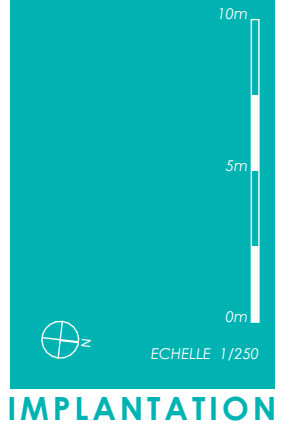

SURFACES :

terrain :	2,60 ares
carport :	0,45 ares
habitable :	± 134 m²
non-habitable	± 47 m²
combles	
aménageables :	± 23 m²
carport :	± 42 m²

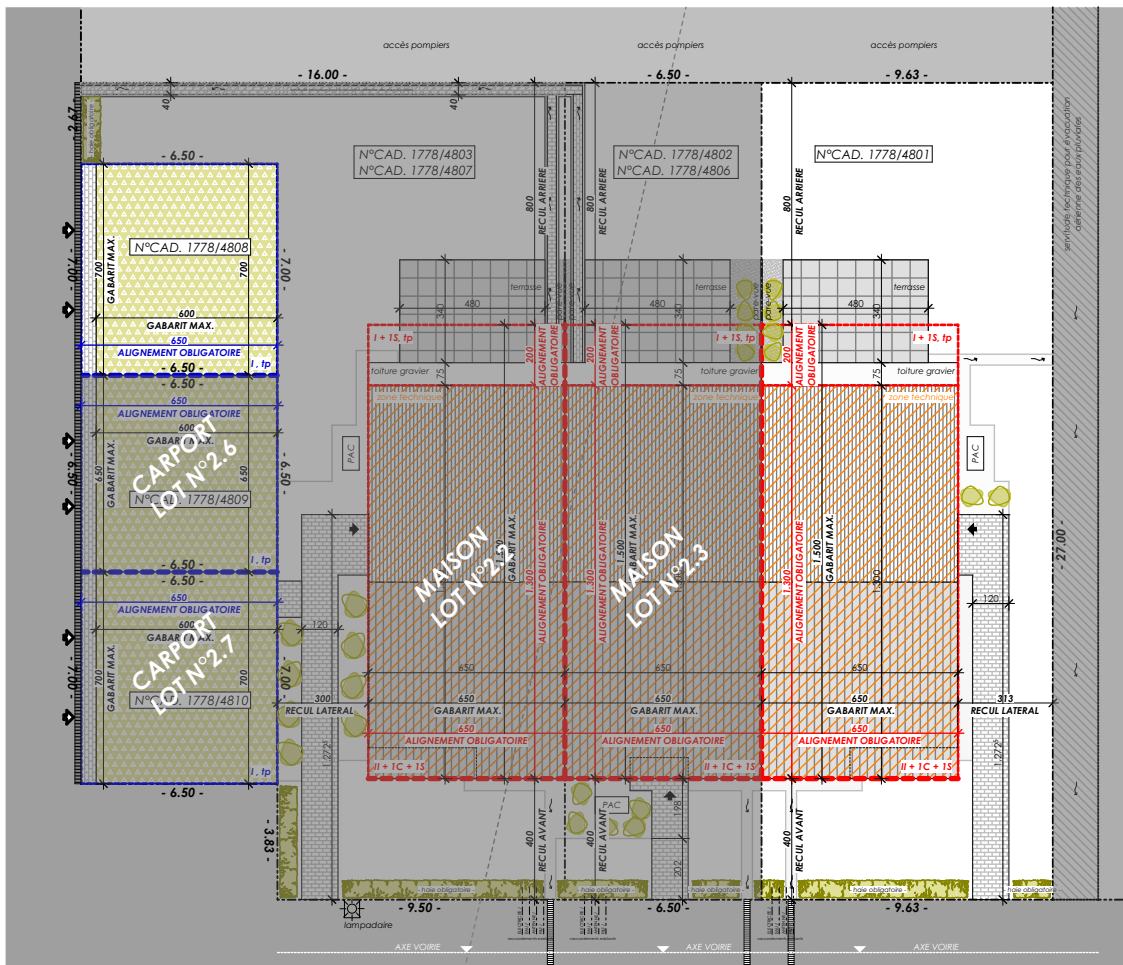



ECHELLE 1/100

REZ-DE-CHAUSSÉE

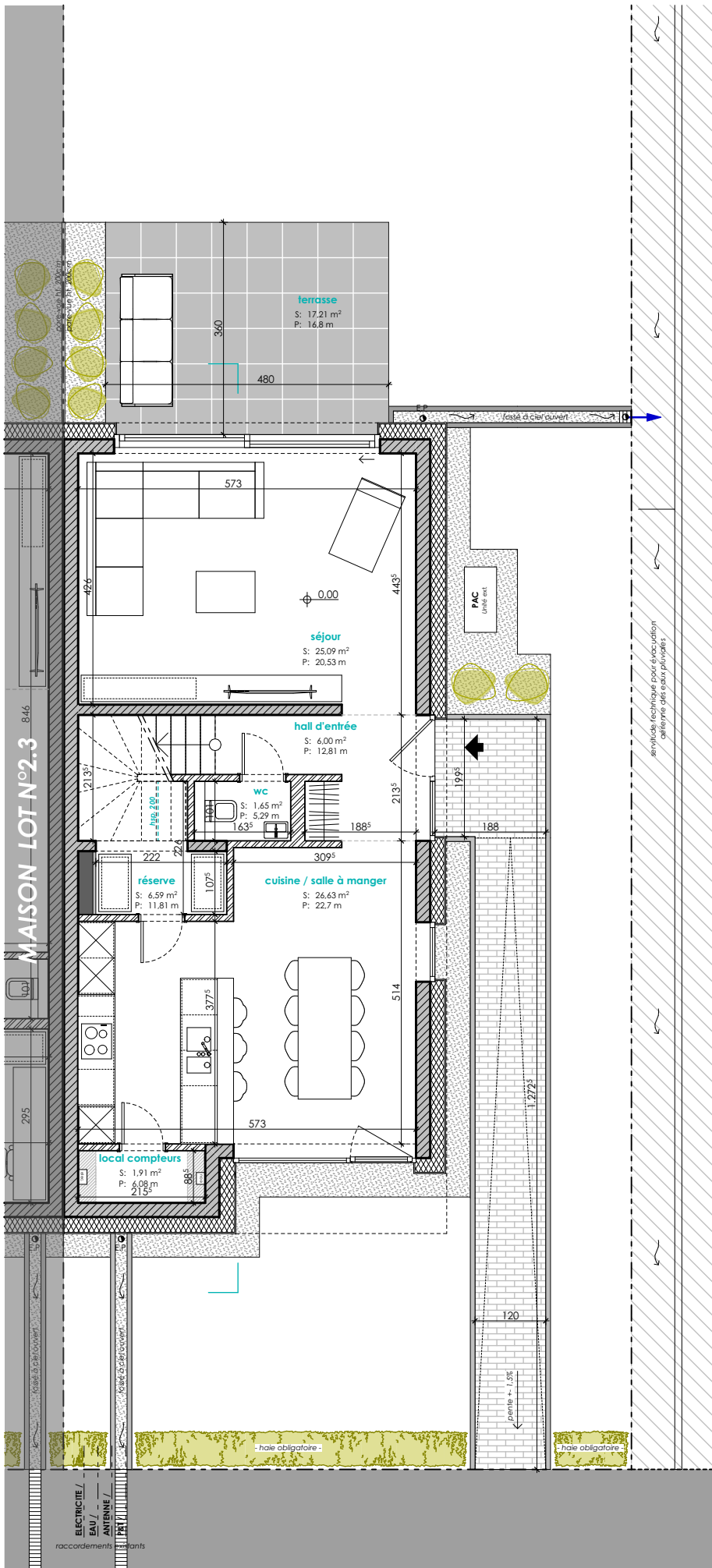



ECHELLE 1/100

ETAGE 01

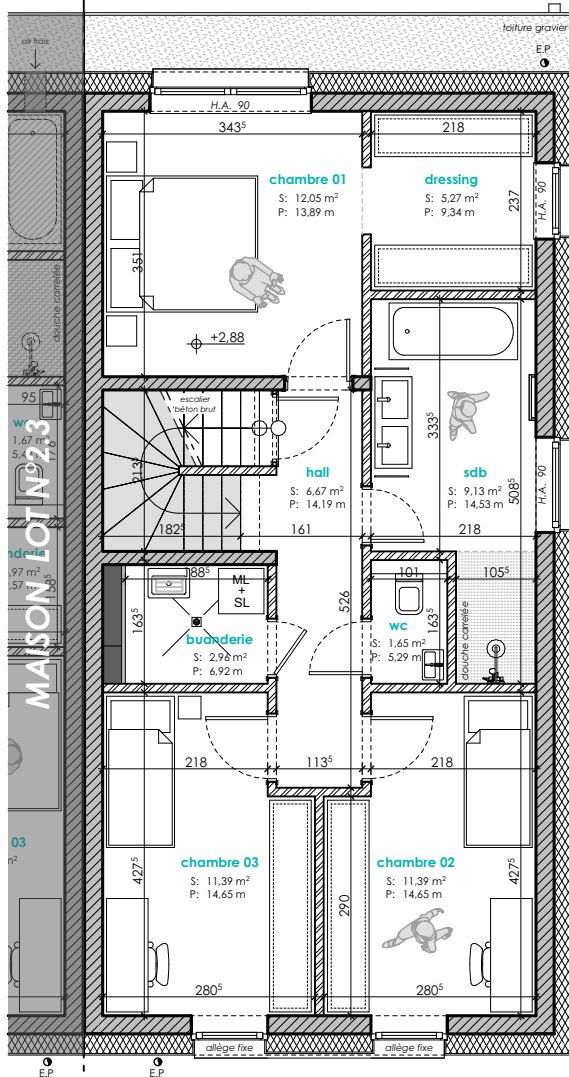

MAISON LOT N°23



ECHELLE 1/100

COMBLES

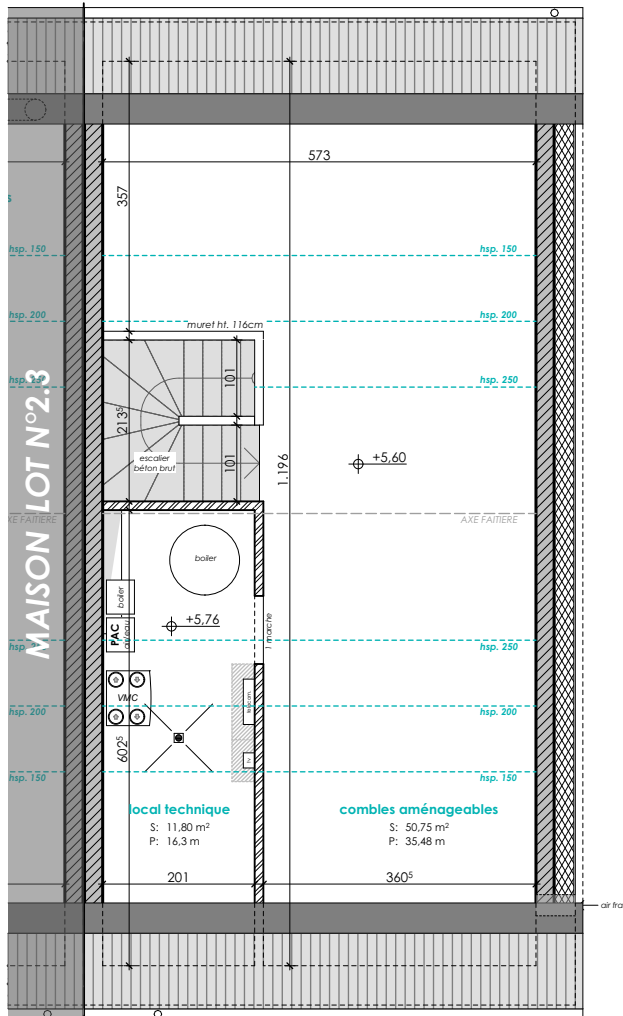



ECHELLE 1/100

C A R P O R T

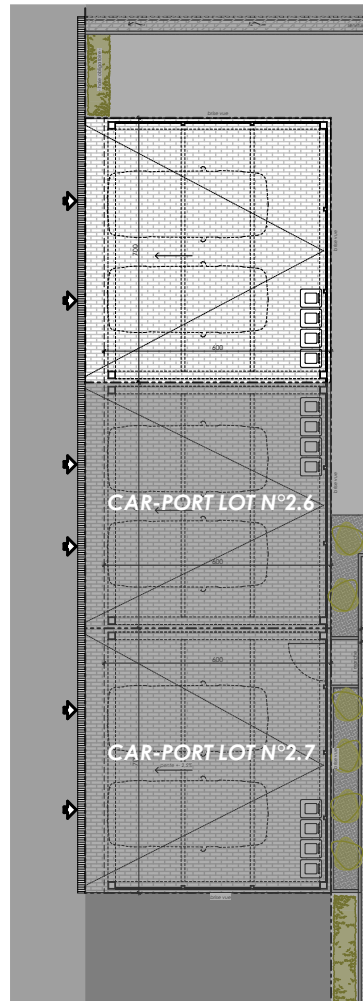



ECHELLE 1/200

COUPE DE PRINCIPLE

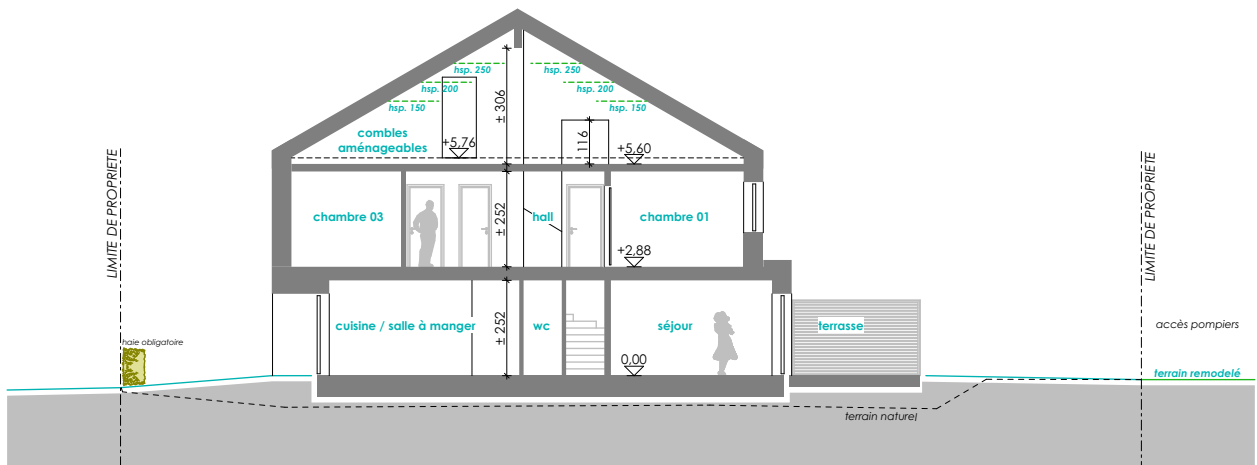

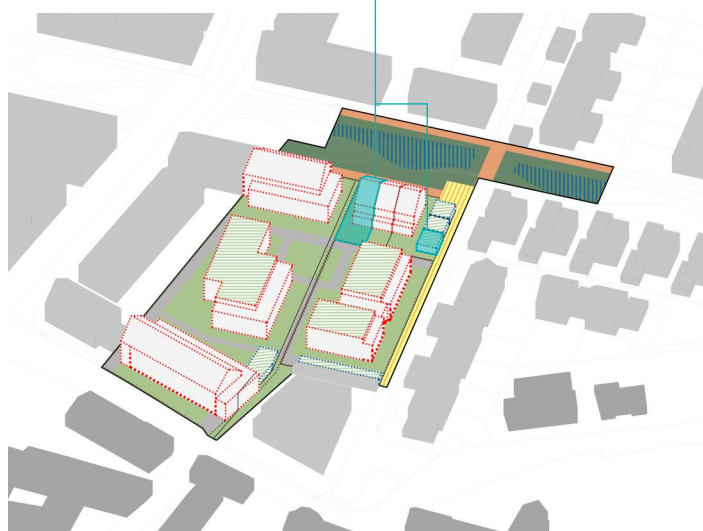

E2ARCHITECTURE
écologie & énergie



REMARQUE :

Le projet actuel est établi sur base d'un PAP.
La représentation du terrain et des images 3D n'est qu'indicative.

D'éventuelles modifications ne nécessiteront pas d'accord préalable de la part de l'acquéreur.

NB : Le maître d'œuvre conserve la propriété intellectuelle et artistique de son œuvre

