

BETTENDORF

Lotissement "Fraeschegaass"

MAISON UNIFAMILIALE JUMELÉE **LOT B**



NEARLY ZERO ENERGY BUILDING (NZEB)

M489023-400A | Septembre 2024



MAISONS LOGINTER

E2ARCHITECTURE
écologie & énergie



ECHELLE 1/200

IMPLANTATION

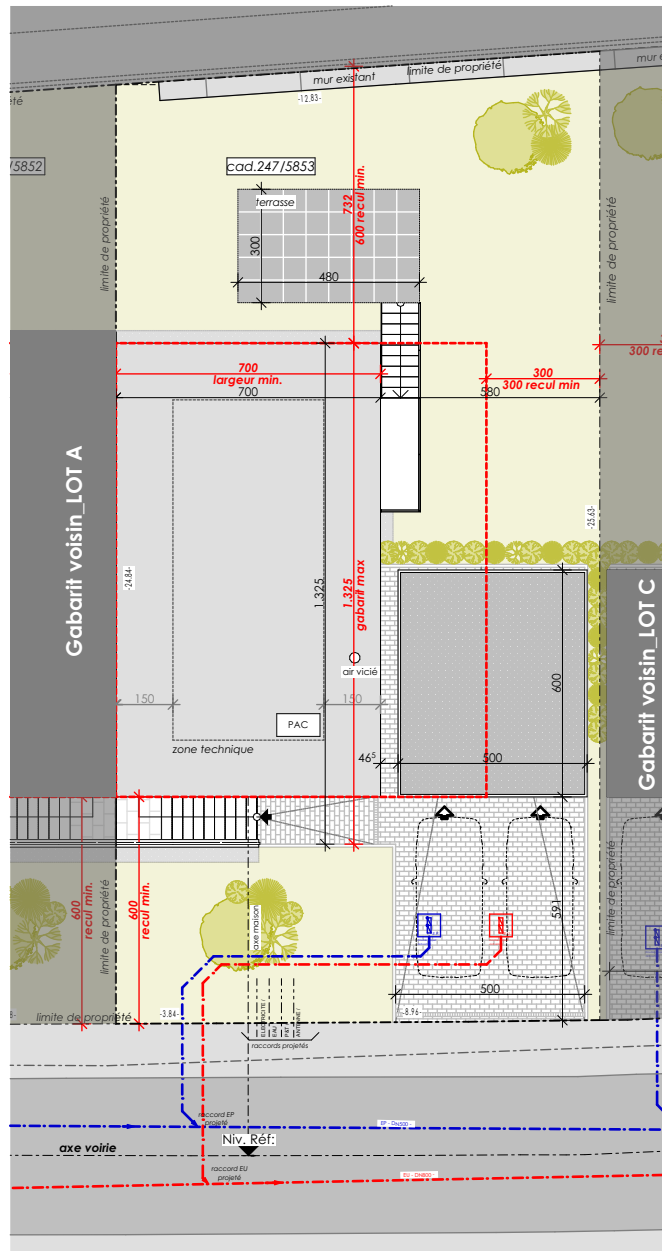

SURFACES:

terrain :	3.23 ares
habitable :	± 125 m²
non-habitable	± 6 m²
carport :	± 30 m²



ECHELLE 1/200

COUPE DE PRINCIPE

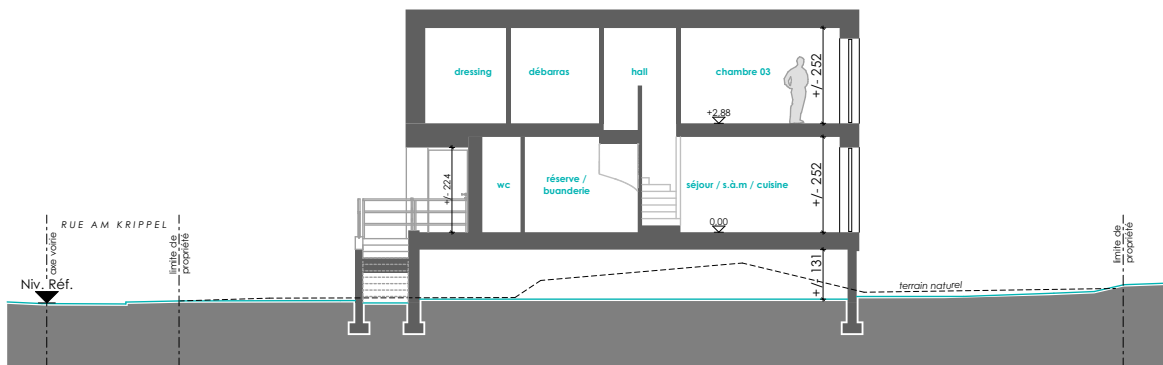

PERSPECTIVES 3D



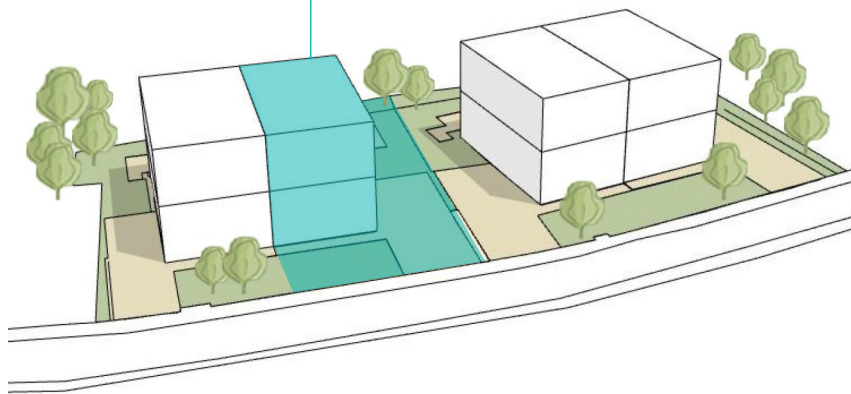

E2ARCHITECTURE
écologie & énergie



REMARQUE :

Le projet actuel vous est proposé sous réserve d'autorisation communale.
La représentation du terrain et des images 3D n'est qu'indicative.

D'éventuelles modifications ne nécessiteront pas d'accord préalable de la part de l'acquéreur.

NB : Le maître d'œuvre conserve la propriété intellectuelle et artistique de son œuvre

