

GROSBOUS

Lotissement "Rue de Mersch"

MAISON UNIFAMILIALE EN BANDE LOT N°01



A Classe de performance énergétique **B A**

NEARLY ZERO ENERGY BUILDING (NZEB)

M441917-400 | Février 2025

ML

MAISONS LOGINTER

E2ARCHITECTURE
écologie & énergie



ECHELLE 1/200

IMPLANTATION

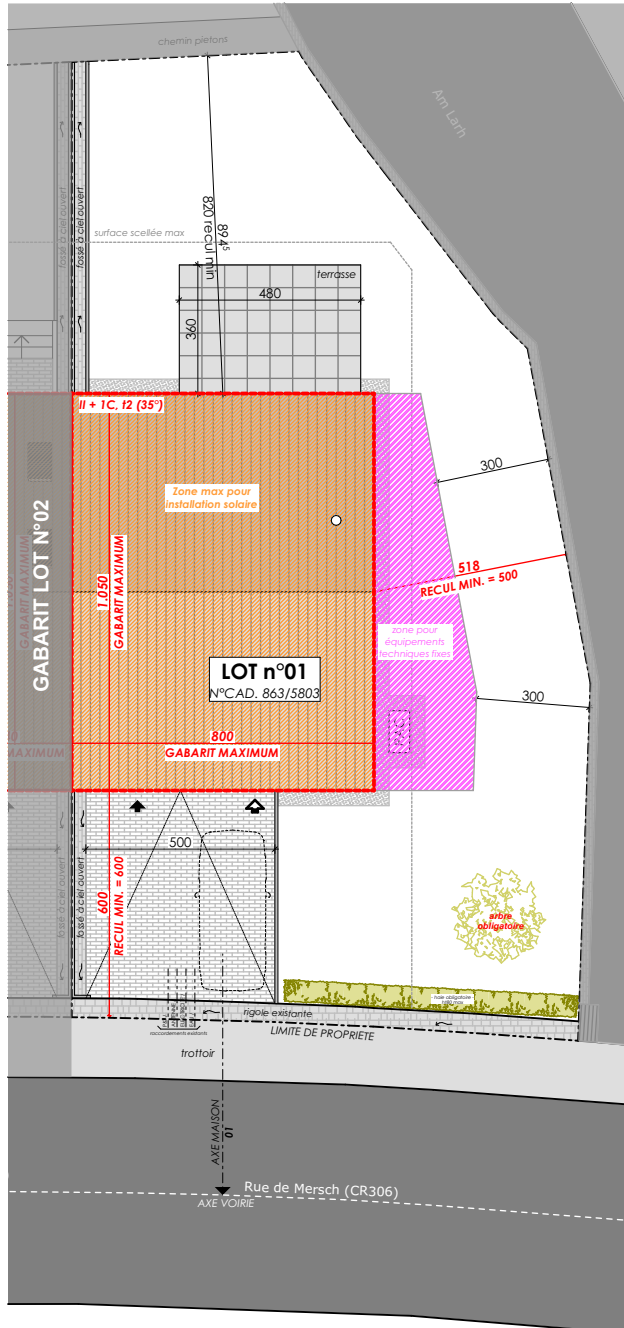

SURFACES :

terrain :	3.06 ares
habitable :	± 114 m²
non-habitable :	± 69 m²
non-chauffée :	± 19 m²



ECHELLE 1/100

REZ-DE-CHAUSSÉE

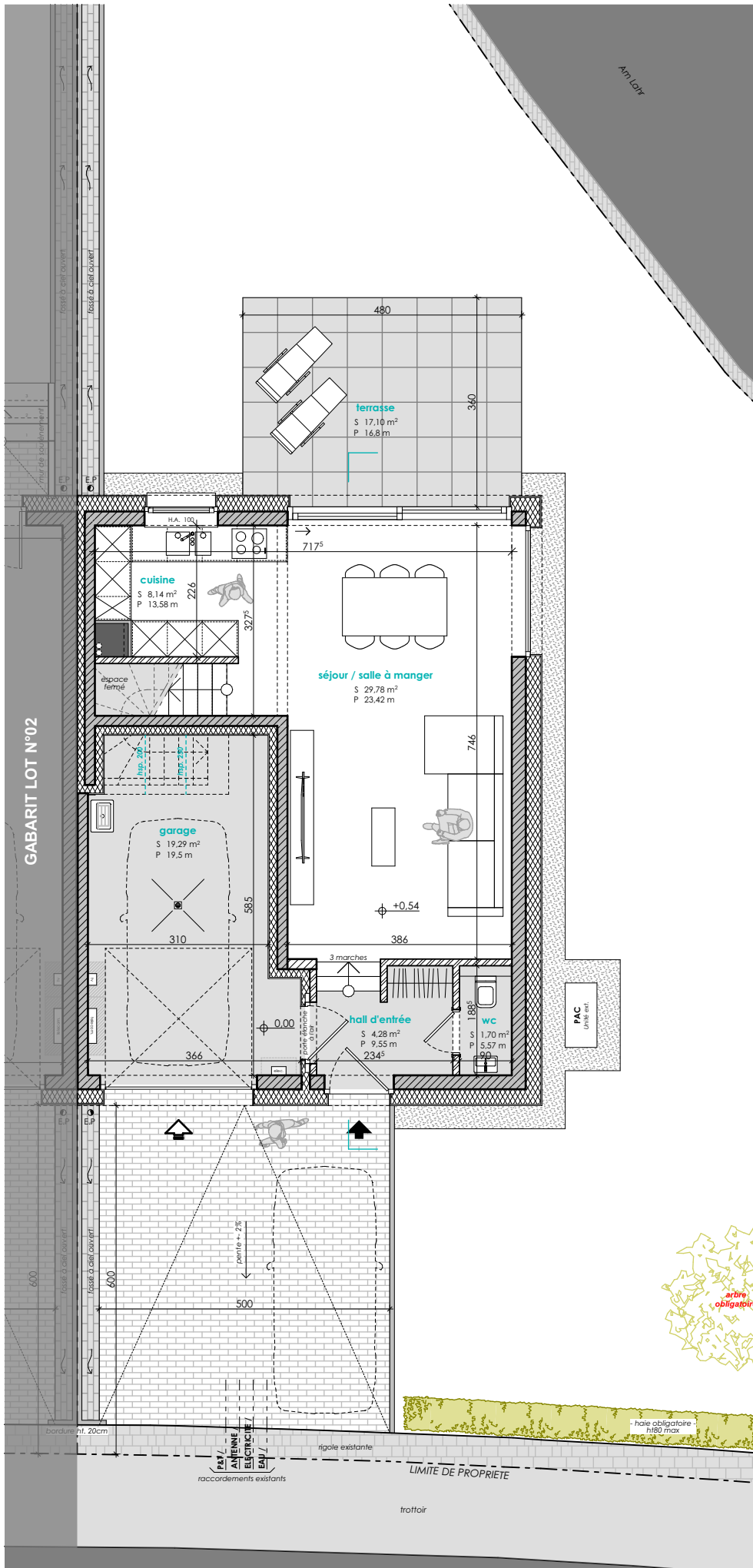



ECHELLE 1/100

ETAGE 01

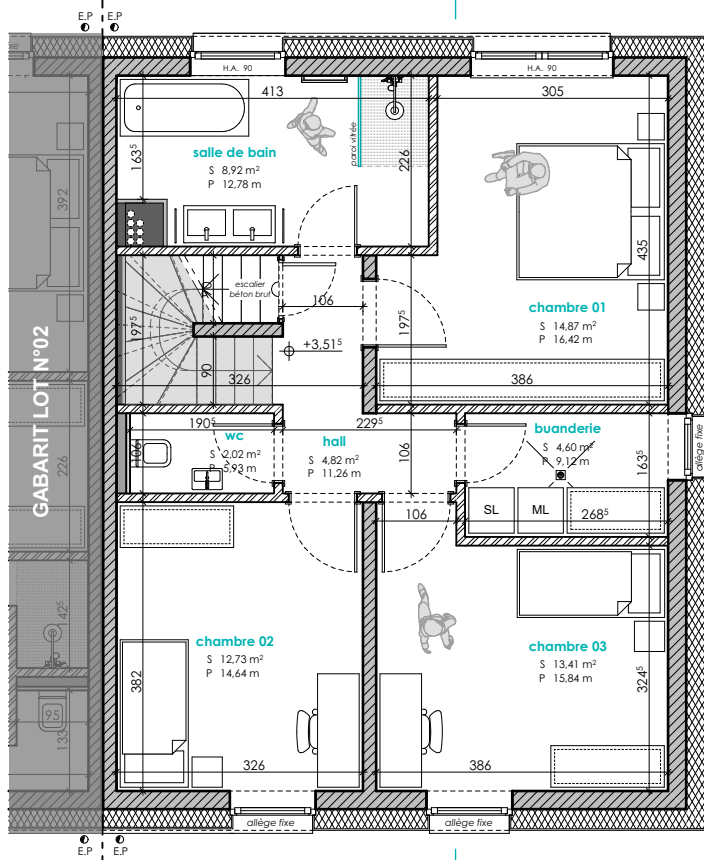

GABARIT LOT N°02



ECHELLE 1/100

COMBLES

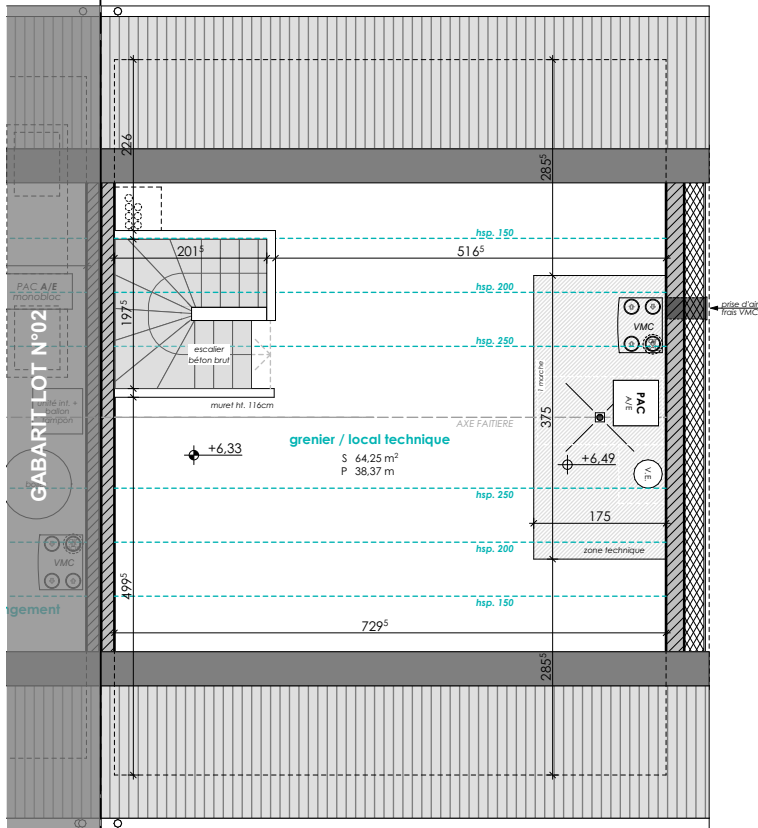

GABARIT LOT N°02

gemenl



ECHELLE 1/200

COUPE DE PRINCIPE

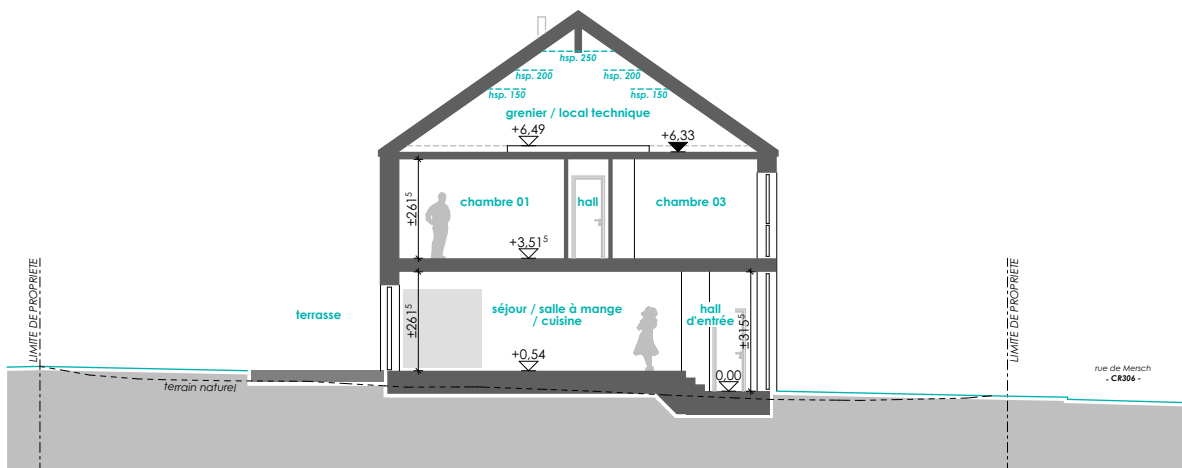



E2ARCHITECTURE
écologie & énergie



REMARQUE :

Le projet actuel est établi sur base d'un PAP.
La représentation du terrain et des images 3D n'est qu'indicative.

D'éventuelles modifications ne nécessiteront pas d'accord préalable de la part de l'acquéreur.

NB : Le maître d'œuvre conserve la propriété intellectuelle et artistique de son œuvre

