

GROSBOUS

Lotissement "Rue de Mersch"

MAISON UNIFAMILIALE EN BANDE LOT N°04



A Classe de performance énergétique **B A**

NEARLY ZERO ENERGY BUILDING (NZEB)

M442217-400 | Février 2025

ML
MAISONS LOGINTER

E2ARCHITECTURE
écologie & énergie



ECHELLE 1/200

IMPLANTATION

SURFACES :

terrain :	3.15ares
habitable :	± 115 m²
non-habitable :	± 69 m²
non-chauffée :	± 19 m²

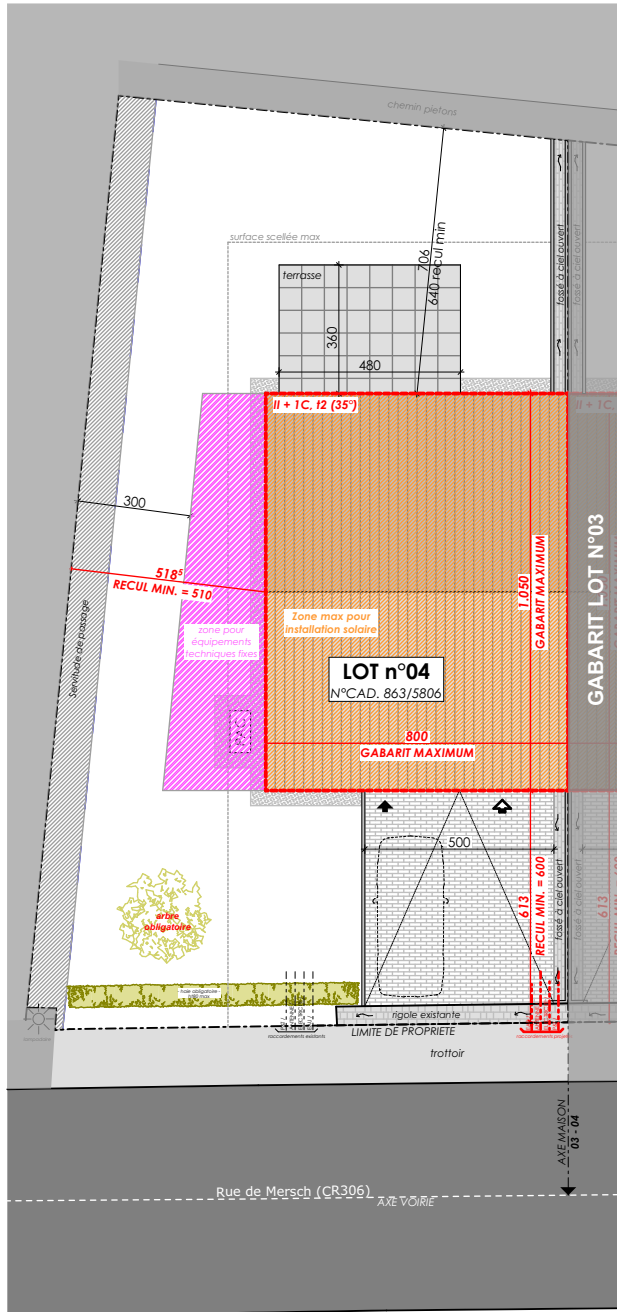



ECHELLE 1/100

REZ-DE-CHAUSSÉE

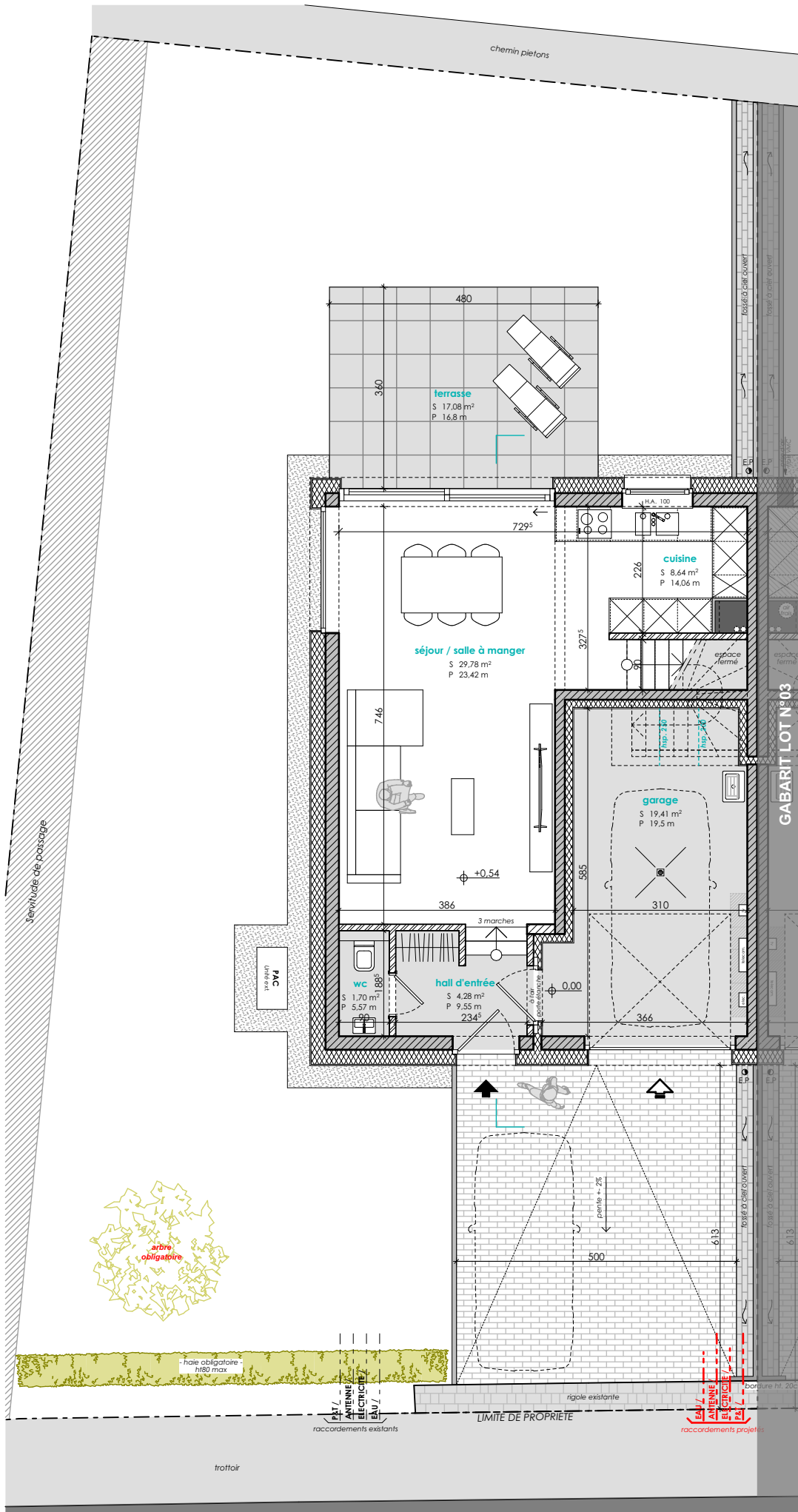



ECHELLE 1/100

ETAGE 01

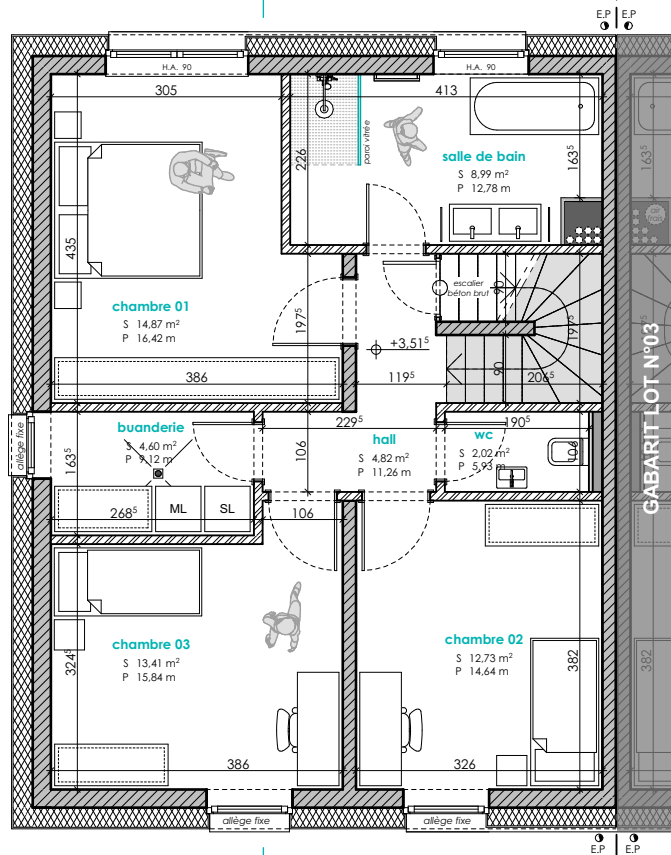



ECHELLE 1/100

COMBLES

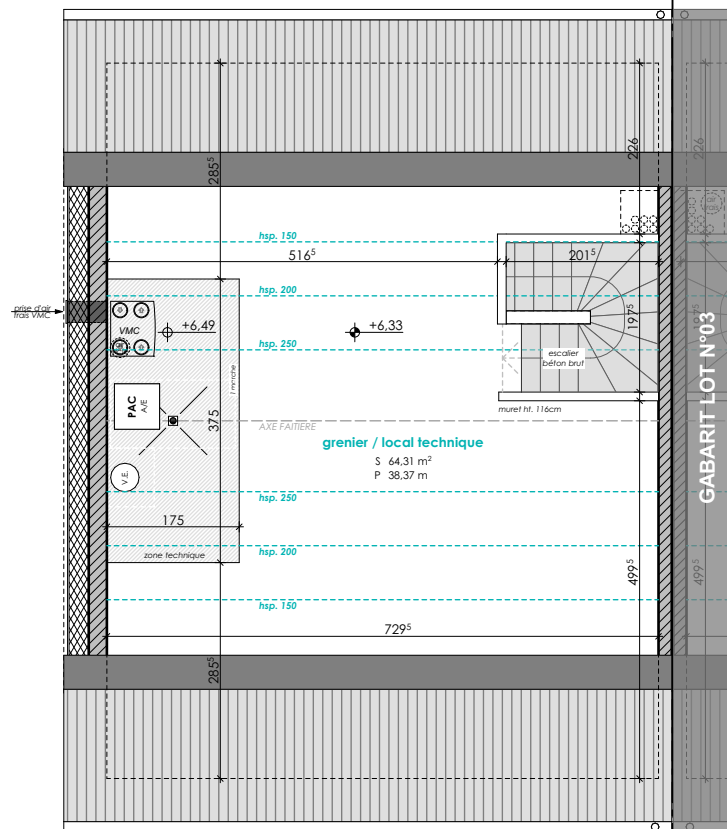



ÉCHELLE 1/200

COUPE DE PRINCIPE

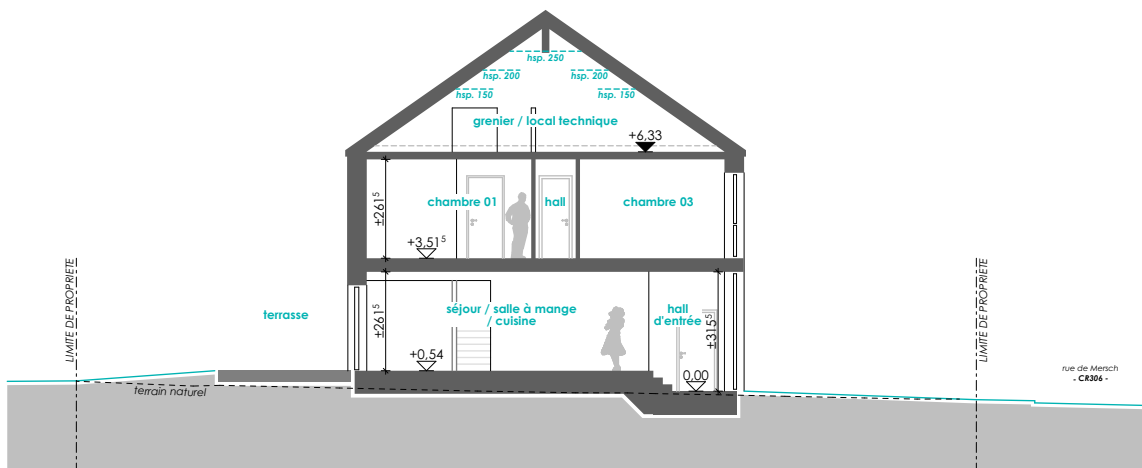



E2ARCHITECTURE
écologie & énergie



REMARQUE :

Le projet actuel est établi sur base d'un PAP.
La représentation du terrain et des images 3D n'est qu'indicative.

D'éventuelles modifications ne nécessiteront pas d'accord préalable de la part de l'acquéreur.

NB : Le maître d'œuvre conserve la propriété intellectuelle et artistique de son œuvre

